Irene Villa Fundación

MEMORIA DE COMUNICACIÓN

FLOR DULCE DE NAVIDAD

2017

Gentinosina Comunicación

ÍNDICE

- La Fundación Irene Villa
- Resumen Ejecutivo
- Partes implicadas
- Plan de Comunicación
- Notas de prensa
- Retorno de la Inversión (ROI)
- Informe de Impacto en Facebook
- Informe de impacto en Twitter
- Repercusión en medios
- Galería Fotográfica
- Contacto Gentinosina Comunicación

FUNDACIÓN IRENE VILLA

La Fundación Irene Villa es una organización que nace desde el agradecimiento y pretende ser motor para impulsar medidas de integración de las personas con discapacidad en la sociedad en diferentes aspectos como el deporte, la formación o el empleo.

Su objetivo también es apoyar la labor de otras organizaciones, así como asesorar a empresas y particulares sobre las ventajas de incorporar a personas con discapacidad en sus plantillas.

Sus líneas de actuación son:

a) Favorecer la accesibilidad e integración de las personas con discapacidad al mercado laboral y promover la formación de este colectivo
b) Promocionar el deporte adaptado
c) Asesorar a empresas, empresarios y entidades con capacidad de empleo sobre la inserción laboral de personas con discapacidad
d) Colaborar con otras Asociaciones y Fundaciones que lo necesiten para apoyar su labor y cubrir parte de sus necesidades

FLOR DULCE DE NAVIDAD

En la Navidad de 2017, la Fundación Irene Villa realizó por cuarto año consecutivo su proyecto "Flor Dulce de Navidad", centralizando el proyecto en Madrid pero con envíos de producto a todas partes de España. La Fundación ha ideado este dulce solidario que en esta edición ha contado con la colaboración de más de 150 personas con diferentes discapacidades y familiares de la Fundación Prodis.

La Flor Dulce de Navidad es un bollo relleno de cacahuetes con miel, pasas y decorado con compota de manzana, en formato de 350 gramos aproximadamente. Durante los días del 11 al 23 de diciembre se vendieron cerca de 5.700 ejemplares de la Flor Dulce de Navidad en varios puntos de venta en Madrid, así como se realizaron pedidos por encargo toda España.

Tal y como apunta Irene Villa, "este año ha sido un éxito rotundo. Hemos vivido de cerca el gran trabajo que hacen los chicos de la Fundación Prodis y cómo su esfuerzo es recompensado". Además, añade que "ha sido un gran acierto poder realizar envíos bajo pedido a toda España, ya que cada año teníamos muchas peticiones fuera de Madrid que no podíamos atender. Nos alegra saber que hemos contribuido a hacer un poquito más solidaria la Navidad de 2017 de la mano de gente profesional como la Fundación Prodis".

RESUMEN EJECUTIVO

La consultora sin ánimo de lucro Gentinosina Comunicación (www.gentinosina.com) fue la encargada de realizar la campaña de Comunicación y difusión tanto previa como posteriormente de la iniciativa Flor Dulce de Navidad 2017. A continuación se presenta un Resumen Ejecutivo con los principales datos obtenidos:

APARICIÓN EN MEDIOS DE COMUNICACIÓN

- Se han obtenido **126 impactos en medios de comunicación**, entre los que destacan Antena 3, Telecinco, TVE, HOLA, COPE, El Economista, La Vanguardia, Revista Pronto, RNE, etc.

- Se han enviado las notas de prensa a cerca de **240 medios de comunicación de ámbito nacional** (generalistas y especializados), más de **90 medios de Asturias** y alrededor de **360 medios regionales** de diversas comunidades autónomas.

RETORNO DE LA INVERSIÓN (ROI)[1]:

- Se ha conseguido un Retorno de la Inversión (ROI) de **1.989.740€.**

- La audiencia total de los impactos en medios de comunicación convencionales y online alcanza los **18.226.711 usuarios.**

IMPACTO DE REPERCUSIÓN EN REDES SOCIALES (FACEBOOK Y TWITTER):

- Desde el 8 de noviembre que se publicó el primer post sobre la Flor Dulce de Navidad en Facebook hasta el 3 de enero de 2018 se ha obtenido una audiencia estimada de **11.279.655 usuarios**.

- En tan solo una semana de actividad monitoreada en Twitter se enviaron **744 tweets** relativos a la Flor Dulce de Navidad, provenientes de **399 usuarios** diferentes de Twitter.

- Los tweets enviados han tenido **6.037.396 impactos** sobre usuarios distintos.

[1] El ROI se calcula sobre las tarifas de publicidad como el valor del espacio publicado o emitido. No obstante, aunque se calcule con el mismo baremo, el valor de la información es muy superior por estar exento del componente comercial, motivo por el cual tiene un impacto mayor.

LAS PARTES IMPLICADAS SON...

ENTIDADES PARTICIPANTES

COLABORADORES

UNA INICIATIVA DE

PLAN DE COMUNICACIÓN

Para la realización de esta actividad, la Fundación Irene Villa ha contado con los servicios de profesionales de la Consultora sin ánimo de lucro Gentinosina Comunicación (www.gentinosina.com) con lo que se ha conseguido una mayor repercusión en medios de comunicación así como un incremento en las ventas de la Flor Dulce de Navidad. A continuación se exponen algunas de las principales funciones en el marco de la campaña de comunicación realizada:

ANTES DE LA ACCIÓN:

- Coordinación de la comunicación con el resto de gabinetes de prensa implicados:
  - Fundación Irene Villa
  - Fundación Prodis

- Elaboración de una nota información a modo de convocatoria de prensa
  - Se realizó quince días antes de la presentación y, tras la aprobación de las Fundaciones participantes, se procedió a enviar a los medios para informarles de las acciones y fomentar las apariciones en prensa y la gestión de entrevistas.
  - Se realizaron varios envíos electrónicos a medios especializados, de la sección de Sociedad, Discapacidad, RSC, Madrid y Economía.

- Realización de un e-mailing a las asociaciones de la discapacidad para informar del evento y la participación de personas con discapacidad.

- Contacto personalizado con los Medios de Comunicación, tanto los regionales de Madrid como los Nacionales para convocarlos a que asistan (de forma individual) a la presentación de la iniciativa el 30 de noviembre en la Fundación Prodis.

- Difusión previa del evento en las principales Redes Sociales para generar expectativa e incitar a los medios a asistir.
  - La difusión en redes sociales comenzó el 8 de noviembre, con menciones específicas a las partes implicadas
  - Es importante destacar que la fanpage de la Fundación Irene Villa tiene más de 366.800 seguidores con un alto nivel de interacción en las publicaciones.

- Elaboración de los textos de la carpeta de prensa para enviar a los periodistas con nota informativa y dossier de prensa.

- Elaboración de Fotogalería.
- Gestión previa de entrevistas tanto con medios locales como nacionales.

DURANTE LA ELABORACIÓN DE LA FLOR DULCE:

- Cobertura de las actividades en Madrid.

- Gestión de entrevistas entre los periodistas y los participantes en la presentación.

- Difusión del evento en Redes Sociales.

- Envío del dossier de prensa y nota informativa de forma genérica a los periodistas que no pudieron asistir durante la presentación de la Flor Dulce
    - Se realizaron un e-mailing masivo a:
        - Medios de comunicación de las secciones de Sanidad, Sociedad, Discapacidad, Educación y RSC
        - Medios regionales para conseguir una mayor repercusión

- Realización de un e-mailing a las asociaciones de la discapacidad para informar del evento y la participación de personas con discapacidad.
    - Se les adjuntó la nota informativa y material gráfico.

- Elaboración y envío de una nota posterior sobre la recaudación obtenida y el balance positivo de la actividad.

DESPUÉS DE LA ACCIÓN

- Recogida y realización del clipping de prensa

- Valoración del ROI (Retorno de la inversión)

- Elaboración de la Memoria de Comunicación

NOTAS DE PRENSA

Convocatoria de prensa

El jueves 30 de noviembre en la Fundación Prodis (Bulevar Indalecio Prieto, 2. Madrid)

Irene Villa presenta en Madrid su proyecto Flor Dulce de Navidad para la inclusión de personas con discapacidad

- **Parte de los beneficios de la venta de este bollo solidario financiará programas para fomentar la inclusión sociolaboral de jóvenes con discapacidad intelectual**

Madrid, noviembre de 2017.- La periodista **Irene Villa** presentará este jueves, **30 de noviembre en Madrid** la cuarta edición de su proyecto solidario "**Flor Dulce de Navidad**". Será **a las 11:00 horas en la sede de la Fundación Prodis** (**Bulevar de Indalecio Prieto, 2. Madrid**). Junto a ella estará la presidenta de la Fundación Prodis, entidad colaboradora en esta edición.

La Flor Dulce de Navidad es un proyecto solidario que desarrolla por cuarto año la Fundación Irene Villa con el que pretende fomentar la inclusión socio-laboral de jóvenes con discapacidad intelectual. Para realizarlo, en esta ocasión cuenta con la colaboración de la **Fundación Prodis**, entidad que trabaja por la inclusión laboral de personas con discapacidad intelectual. Durante el periodo del 11 al 23 de diciembre, más de 100 jóvenes serán los encargados de distribuir las Flores Dulces de Navidad en los distintos puntos de venta.

En esta cuarta edición de la Flor Dulce de Navidad se ha contado con la colaboración de **Carrefour, Cartonajes Muñoz y Ciudad de la Raqueta**.

Los medios de comunicación que deseen asistir a la presentación y photocall deberán acreditarse previamente enviando un email a jhm@gentinosina.com

Fecha: jueves 30 de noviembre
Hora: 11:00
Lugar: Fundación Prodis (Bulevar Indalecio Prieto, 2. Madrid)

Más información: www.fundacionirenevilla.org

CONTACTO DE PRENSA:
Jéssica Hernández · Telf.: +34 686 451 663 · jhm@gentinosina.com

Nota informativa

Del 11 al 23 de diciembre se venderán en varios centros de distribución y bajo pedido

La Fundación Irene Villa hornea 7.000 Flores Dulces de Navidad para la inclusión laboral de personas con discapacidad

- **Parte de los beneficios financiará programas para fomentar la inclusión sociolaboral de jóvenes con discapacidad intelectual**

- **Debido a la gran acogida de ediciones anteriores, este año se venderá en varios centros de Carrefour en Madrid y se realizarán envíos a otros puntos de España**

Madrid, noviembre de 2017.- La Fundación Irene Villa desarrolla por cuarto año consecutivo su proyecto solidario "**Flor Dulce de Navidad**". En esa ocasión, venderá más de 7.000 ejemplares de este dulce navideño para financiar los programas y servicios para fomentar la inclusión socio-laboral de jóvenes con discapacidad intelectual. Esta cuarta edición cuenta con la colaboración de **Carrefour, Cartonajes Muñoz y Ciudad de la Raqueta**.

Para la realización del proyecto, este año la Fundación Irene Villa tiene el apoyo de la **Fundación Prodis**, entidad que trabaja por la inclusión laboral de personas con discapacidad intelectual. Durante dos semanas de diciembre, más de 100 jóvenes serán los encargados de distribuir las Flores Dulces de Navidad en los distintos puntos de venta.

La **Flor Dulce de Navidad** es un bollo relleno de cacahuetes con miel, pasas y decorado con compota de manzana, en formato de 350 gramos aproximadamente. Durante los días **del 11 al 23 de diciembre** se podrá adquirir la Flor Dulce de Navidad en varios puntos de venta en Madrid, así como realizar pedidos por encargo para otros lugares de España. **El precio de cada Flor es de 10€ y es necesario hacer el pedido previamente escribiendo a contacto@fundacionirenevilla.org**, ya que las unidades son limitadas.

Tal y como apunta Irene Villa, "un año más celebramos nuestra tradicional Flor Dulce de Navidad con el fin de fomentar la inclusión sociolaboral de estas personas extraordinarias, como son las que forman parte de la Fundación Prodis". Además, añade que "debido a la gran acogida en ediciones anteriores, en esta ocasión centralizaremos la producción en Madrid pero haremos envíos bajo pedido a toda España, para que cualquier persona, desde otro punto de España, pueda compartir y disfrutar este dulce solidario".

Más información: www.fundacionirenevilla.org

CONTACTO DE PRENSA:
Jéssica Hernández · Telf.: +34 686 451 663 · jhm@gentinosina.com

Flor Dulce de Navidad

PUNTOS DE VENTA

Carrefour:

1. Alcobendas
2. San Sebastián de los Reyes
3. Las Rozas
4. Majadahonda
5. Aluche
6. Hortaleza
7. Las Rosas
8. Rivas
9. Los Ángeles

Market Carrefour:

1. C/ Orense
2. C/ Conde de Peñalver

Horario de 17:00 a 20:00

CONTACTO DE PRENSA:
Jéssica Hernández · Telf.: +34 686 451 663 · jhm@gentinosina.com

Nota informativa

A través de la web, en once puntos de venta en Madrid y a domicilio por toda España

Fundación Irene Villa y Fundación Prodis venden 5.700 Flores Dulces de Navidad para la inclusión de personas con discapacidad

- **Parte de los beneficios de la venta de la Flor Dulce de Navidad irá destinada a financiar cursos de formación y otras actividades para fomentar la inclusión sociolaboral de jóvenes con discapacidad intelectual**

Madrid, diciembre de 2017.- La Fundación Irene Villa, con la colaboración de la Fundación Prodis, ha desarrollado por cuarto año consecutivo su proyecto solidario "**Flor Dulce de Navidad**". En esa ocasión, han conseguido superar la cifra de 5.700 ejemplares de este dulce navideño que destinará parte de la recaudación a financiar programas y servicios para fomentar la inclusión sociolaboral de jóvenes con discapacidad intelectual. Esta edición han contado con la colaboración de **Carrefour, Cartonajes Muñoz y Ciudad de la Raqueta**.

Para la realización del proyecto, la Fundación Irene Villa tiene el apoyo de la **Fundación Prodis**, entidad que trabaja por la inclusión laboral de personas con discapacidad intelectual. Más de 150 personas del entorno de ambas fundaciones han sido las encargadas de distribuir y vender las Flores Dulces de Navidad en los distintos puntos de venta, así como realizar pedidos a domicilio a diferentes puntos de España, incluyendo las islas Baleares, Canarias y Melilla.

La **Flor Dulce de Navidad** es un bollo relleno de cacahuetes con miel, pasas y decorado con compota de manzana, en formato de 350 gramos aproximadamente. Durante dos semanas, la Flor Dulce de Navidad ha sido uno de los productos más vendidos en once centros de Carrefour en Madrid, así como a través de la web www.fundacionirenevilla.org. Así mismo, varias empresas han optado por este dulce como regalo de Navidad para sus empleados, socios y colaboradores.

Tal y como apunta Irene Villa, "este año ha sido un éxito rotundo. Hemos vivido de cerca el gran trabajo que hacen los chicos de la Fundación Prodis y cómo su esfuerzo es recompensado". Además, añade que "ha sido un gran acierto poder realizar envíos bajo pedido a toda España, ya que cada año teníamos muchas peticiones fuera de Madrid que no podíamos atender. Nos alegra saber que hemos contribuido a hacer un poquito más solidaria la Navidad de 2017".

Más información: www.fundacionirenevilla.org

CONTACTO DE PRENSA:
Jéssica Hernández · Telf.: +34 686 451 663 · jhm@gentinosina.com

RETORNO DE LA INVERSIÓN (ROI)

RETORNO DE LA INVERSIÓN (ROI)

La Valoración económica o Retorno de la Inversión (ROI por sus siglas en inglés) escenifican en términos económicos la equivalencia a la inversión publicitaria que habría de haberse realizado para obtener el impacto mediático que ha resultado de la campaña de comunicación (excluyendo los impactos en Redes Sociales).

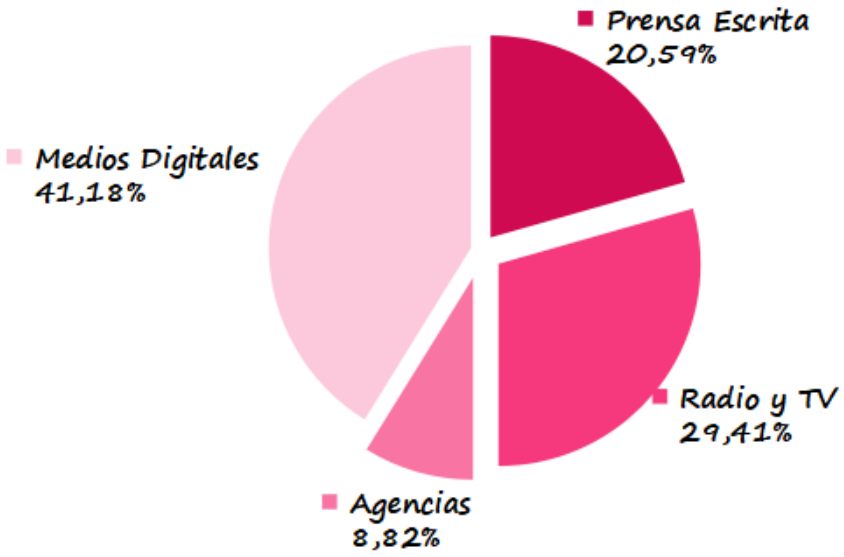

Porcentajes relativos al número de apariciones

El impacto en los medios de comunicación derivado del trabajo de Gentinosina Comunicación sobre la Flor Dulce de Navidad en Madrid ha tenido un Retorno de la Inversión de **1.989.740€**, que se dividen entre las apariciones en Agencias, Prensa Escrita, Medios Digitales, Radio y Televisión.

Análisis Económico		
Medio	**Coste Estimado**	**%**
Agencias	20.900	1,05%
Prensa Escrita	148.045	7,44%
Medios Digitales	153.245	7,70%
Radio y Televisión	1.667.550	83,81%
Total Coste Estimado (EUROS)	**1.989.740**	

Como puede apreciarse en la tabla anterior, el mayor impacto económico proviene de las apariciones en radio y televisión, principalmente **las entrevistas televisivas que acumulan un Retorno de la Inversión superior a 1.300.000€.**

En este punto es importante destacar que la valoración real de algunas entrevistas realizadas es muy superior al importe reflejado en este informe. Por ejemplo, la entrevista realizada a Irene Villa en el programa Sálvame Deluxe, de Telecinco, tuvo una duración de 50 minutos con lo cual, teniendo en cuenta el valor publicitario de esa franja horaria en la citada cadena, **el valor total de la entrevista sería de 3.207.500€.** Sin embargo, para que este informe sea fiel a la realidad de la Flor Dulce de Navidad se han imputado tan solo 10 minutos de la entrevista, que fue el tiempo aproximado empleado en dar difusión al proyecto.

Los **impactos** obtenidos en medios generales, especializados, económicos y agencias han conseguido una **audiencia de 18.226.711 personas alcanzadas**.

Análisis Cuantitativo Nº Usuarios		
Medio	**Tirada o Usuarios**	**%**
Agencias	2.231.633	12,24%
Prensa Escrita	3.692.122	20,26%
Medios Digitales	5.734.042	31,46%
Radio y Televisión	6.568.914	36,04%
Total Usuarios	**18.226.711**	

Como puede apreciarse en el gráfico del análisis cuantitativo, de los más de 18.226.000 usuarios que fueron informados sobre la Flor Dulce de Navidad, **el 36% proviene de los medios de radio y televisión y el 31% corresponde a la prensa digital** que sigue teniendo un alto interés para informar de temas sociales a la población en general.

Respecto al número de apariciones totales en medios de comunicación (**126 impactos**) de diversa índole, siguen predominando las apariciones en medios generalistas destacando algunos importantes como TVE, Antena 3, La Vanguardia, ABC, Onda Cero o Telecinco entre otros. En revistas especializadas destaca la siempre fiel Revista HOLA y otras como Pronto, Semana o Diez Minutos.

A continuación se detallan los impactos obtenidos en Radio, Televisión, Prensa Escrita, Agencias y Medios digitales.

Radio y Televisión					
Medio	**Tipo**	**Fecha**	**Audiencia**	**Duración**	**Valor**
Antena 3	Entrevista en Espejo público a Irene Villa	20-12-17	677.000	8 min.	129.600
Telecinco	Toñi Moreno entrevista a Irene Villa en el programa Viva la Vida	19-11-17	1.859.000	18 min.	513.000
TVE	España Directo realiza reportaje sobre la Flor Dulce de Navidad	29-12-17	1.136.000	2 min.	36.000
Telecinco	María Patiño entrevista a Irene Villa en Salvame Deluxe	12-02-17	1.966.000	10 min.	641.500
Onda Cero	El programa Aquí en la onda entrevista a Irene Villa	08-12-17	322.000	17 min.	67.500
Cope	En la Noche de Cope habla sobre la flor dulce de navidad	29-11-17	77.000	13 min.	88.920
RNE	Servicios informativos entrevista a Irene Villa sobre la Flor Dulce	30-11-17	845.000	2 min.	28.600
Onda Madrid	Nieves Herrero entrevista a Irene VIlla en Madrid Directo	11-03-17	72.000	17 min.	20.400
Europa Press TV	Irene VIlla presenta la Flor Dulce de Navidad	30-11-17	672.914	4 min.	32.000
Radio Marca	Radio Marca entrevista a Irene Villa	11-04-17	385.000	15 min.	51.300
RNE	Programa Juntos Paso a Paso entrevista a Irene Villa	30-11-17	241.000	8 min.	22.000
Youtube	Información sobre La Flor Dulce de Navidad	02-12-17	125.000	4 min.	11.240
Radio M21	Entrevista a Irene Villa	04-12-17	45.000	11 min.	14.950
Radio Libertad	El programa El ultimo grito entrevista a Irene Villa	12-06-17	112.000	13 min.	10.540
		Total.-	**6.568.914**		**1.667.550**

Prensa Escrita					
Medio	**Titular**	**Fecha**	**Lectores**	**Tipo**	**Valor**
HOLA	Irene Villa emocionada en su vuelta al trabajo	12-05-17	519.987	1/2 pag	15.400
ABC	Flor dulce de navidad de las fundaciones Irene Villa y Prodis	04-12-17	432.000	33%	12.700
El periódico	La fundación Irene Villa hornea 7000 Flores Dulces de Navidad	30-11-17	457.000	1 pag	14.050
Revista Lecturas	Noticia sobre Irene Villa y la Flor Dulce de Navidad 2017	12-04-17	414.950	1 pag	13.760
Revista Semana	Noticias sobre La Flor Dulce de Navidad	04-12-17	155.000	1/2 pag	8.410
La Razón	Columna de opinión de Irene Villa	30-11-17	112.217	33%	7.525
El Mundo - Yo dona	Columna de opinión de Irene Villa	18-12-17	498.000	1/2 pag	16.500
Mujer Hoy	Mujer Hoy entrevista a Irene Villa	02-12-17	150.000	4 pag	32.200
Pronto	Irene Villa en la Revista Pronto	05-12-17	827.968	1 pag	24.000
Tu Revista	Irene Villa Presenta la Flor Dulce	05-12-17	125.000	1 pag	3.500
		TOTAL:	**3.692.122**		**148.045**

Agencias				
Medio	**Titular**	**Visitas Únicas**	**Fecha**	**Valor**
EP Social	La Fundación Irene Villa hornea 7.000 Flores Dulces de Navidad	367.937	04-12-17	3.500
Europapress	La Fundación Irene Villa hornea 7.000 Flores Dulces de Navidad	367.937	30-11-17	3.500
EuropaPress TV	Irene Villa presenta la cuarta edición de la Flor Dulce de Navidad	672.914	30-11-17	3.500
Corazón TV	Entrevista a Irene Villa	225.478	01-12-17	3.100
Agenda EP	Irene VIlla presenta la Flor Dulce 2017	367.937	29-11-17	3.500
Getty Images	Irene Villa presents Flor Dulce in Navidad	213.887	30-11-17	2.300
Servimedia	La Fundación Irene Villa hornea 7.000 Flores Dulces de Navidad	15.543	30-11-17	1.500
	Total.-	**2.231.633**		**20.900**

Medios Digitales				
Medio	**Titular**	**Visitas Únicas**	**Fecha**	**Valor**
El Mundo – Yo Dona	Columna de opinión de Irene Villa	1.206.827	18-12-17	12.500
Hola	Irene Villa emocionada en su vuelta al trabajo	348.000	05-12-17	4.850
Web Antena3	Entrevista en Espejo público a Irene Villa	210.407	20-12-17	3.400
El economista	Noticias sobre Irene Villa	344.974	30-11-17	2.750
Diez minutos	Irene Villa recupera la sonrisa tras su último duro golpe	245.000	30-11-17	3.600
Onda Cero (web)	El programa aquí en la onda entrevista a Irene Villa	75.800	08-12-17	4.600
El periódico	La fundación Irene Villa hornea 7000 Flores Dulces de Navidad	196.040	30-11-17	2.800
La Vanguardia	La fundación Irene Villa hornea 7000 Flores Dulces de Navidad	334.867	30-11-17	2.600
Cope (web)	La noche de Cope entrevista a Irene Villa	310.432	29-11-17	5.875
Diario16	La Flor dulce de navidad de Irene Villa	13.500	09-12-17	800
Onda Cero (w)	Entrevista a Irene Villa en Onda Cero	75.800	08-12-17	4.600
Pronto	Irene Villa en la Revista Pronto	427.968	05-12-17	4.500
Cé Chic	Noticias sobre Flor Dulce de Navidad	10.000	05-12-17	800
Bolsamanía	La fundación Irene Villa hornea 7000 Flores Dulces de Navidad	54.182	30-11-17	1.120
Lectura Edurne	Desvelamos la lucha navideña y anual de Edurne	107.040	10-12-17	4.800
Radio M 21 (Web)	Entrevista Irene Villa	85.000	04-12-17	2.400
Lectura Web	Noticias sobre Irene Villa	107.040	05-12-17	4.800
Cuatro (web)	La fundación Irene Villa hornea 7000 Flores Dulces de Navidad	134.545	30-11-17	6.400

Informativos Telecinco	La fundación Irene Villa hornea 7000 Flores Dulces de Navidad	311.580	30-11-17	7.800
Diario Siglo XXI	La fundación Irene Villa hornea 7000 Flores Dulces de Navidad	6.698	30-11-17	2.400
Lectura (web)	Entrevista Irene Villa La Revista Lectura	269.439	30-11-17	2.100
Mujer Hoy (w)	Mujer Hoy entrevista a Irene Villa	48.500	03-12-17	3.100
New Limits	Noticias sobre Irene Villa	269.439	30-11-17	2.100
Mujer Hoy	Mujer Hoy entrevista a Irene Villa	48.500	02-12-17	3.100
Telecinco (w)	María Patiño entrevista a Irene Villa en el Programa Salvame Deluxe	311.580	02-12-17	7.800
Onda Madrid (web)	Nieves Herrero entrevista a Irene Villa	58.263	03-12-17	1.500
Prodis	Fundación Prodis	1.000	01-12-17	800
Gentinosina Social	Irene Villa endulza diciembre un año más con la Flor Dulce de Navidad	2.400	19-12-17	1.200
Humania	Irene Villa presenta en Madrid su proyecto Flor Dulce de Navidad	4.280	30-11-17	1.500
Semana Web	Noticias sobre Irene Villa	125.000	30-11-17	3.550
Web TVE	España Directo entrevista a Irene Villa en la fundación Prodis	350.583	29-12-17	6.450
On publico	Irene Villa presenta en Madrid su proyecto Flor Dulce de Navidad	1.550	29-11-17	850
Gettyimages	Irene Villa presents Flor Dulce in Navidad	213.887	30-11-17	2.300
Te interesa	Irene Villa presenta en Madrid su proyecto Flor Dulce de Navidad	51.058	30-11-17	2.500
Telecinco	Toñi Moreno entrevista a Irene Villa en el programa Viva la Vida	311.582	19-11-17	7.800
Semana (Web)	Noticias sobre La Flor Dulce de Navidad	125.000	30-11-17	3.500
RNE (W)	Juntos Paso a Paso entrevista a Irene Villa el día de la presentación	350.583	30-11-17	6.500
Globedia	Irene Villa presenta en Madrid su proyecto Flor Dulce de Navidad	50.151	27-11-17	2.000

Blog de Eva Robles	La Flor Dulce de Navidad de Irene Villa favorece a Fundación Prodis	10.000	08-12-17	1.000
Eco Diario	La fundación Irene Villa hornea 7000 Flores Dulces de Navidad	344.974	30-11-17	2.750
Caribbean Digital	Entrevista a Irene Villa en Mujer hoy	11.500	04-12-17	800
Libertad FM (web)	Entrevista a Irene Villa	15.000	12-08-17	800
La Razón	Columna de opinión de Irene Villa	112.217	30-11-17	5.850
		5.734.042		**153.245**

* Datos estimativos en medios no auditados. Las valoraciones digitales corresponden a una estimación del precio de los banners publicitarios correlativos a la extensión de la noticia aparecida, así como del valor medio de acuerdo a páginas similares en audiencias y precio.

** Los datos sobre el número de usuarios proceden de dos fuentes OJD Interactiva y Double Click Google

INFORME DE IMPACTO EN FACEBOOK

INFORME DE IMPACTO EN FACEBOOK

La cuarta edición de la Flor Dulce de Navidad ha tenido una muy alta repercusión también en Facebook, donde se estima una audiencia de **11.279.655 usuarios.** Para ilustrar este alto impacto mostraremos algunos de los ejemplos más destacados de la narración en Facebook de esta actividad de la Fundación Irene Villa.

El primer post publicado en esta red social fue el 8 de noviembre con la jornada de elaboración de dulces junto a varios chicos y chicas de la Fundación Prodis. Tal y como se muestra en la ilustración, solo con este post **se alcanzó a 18.492 personas**, obteniendo **361 reacciones**, **12 comentarios** y **19 veces compartido**.

Durante los días siguientes se fue actualizando la información relativa a la actividad de la Flor Dulce de Navidad en Madrid, incluyendo los puntos de ventas donde se podría adquirir la Flor Dulce de Navidad y la presentación de la iniciativa en la Fundación Prodis, obteniendo unas cifras de audiencias muy superiores a las del primer post.

Durante los días previos, fuimos contando en redes sociales los preparativos para realizar la actividad y durante los días del 11 al 23 de diciembre dimos cobertura total al proceso de distribución de la Flor dulce de Navidad tanto en los centros de Carrefour en Madrid como a través de pedido online.

A continuación se muestran algunos de los ejemplos más destacados de las publicaciones realizadas durante noviembre y diciembre de 2017.

EL 19 de noviembre, Irene Villa acudió al plató del programa Viva la Vida, de Telecinco, donde presentó a Toñi Moreno y a los espectadores la Flor Dulce de Navidad. La publicación en Facebook tuvo un alcance de **48.157 personas**, provocó **1.048 reacciones, 790 me gustas y se compartió 27 veces**.

Durante estos días además contamos cada paso del proceso de preparación de la Flor Dulce, incluyendo el montaje de las cajas cedidas por **Cartonajes Muñoz SL**, y el apoyo de la **Ciudad de la Raqueta y Carrefour**, así como la ayuda inestimable de más de 150 personas con discapacidad y familiares de la **Fundación Prodis**.

El día 30 de noviembre realizamos la presentación oficial de la iniciativa de este año en la Fundación Prodis con la asistencia de grandes amigos y personas comprometidas con el proyecto. El impacto en redes sociales fue muy bueno, con un alcance de **44.613 personas, 1.403 reacciones, 1.078 me gusta y 99 veces compartidos**.

Desde el 11 al 23 de diciembre varios chicos y chicas de la Fundación Prodis ayudaron a vender casi 6.000 ejemplares de la Flor Dulce de Navidad en varios centros de Carrefour en Madrid, así como a través de la venta online mediante la web de la Fundación Irene Villa www.fundacionirenevilla.org

Durante el procedo de venta, se publicaron varios post de los cuales destacamos el emitido el 12 de diciembre con un vídeo que tuvo un alcance de **64.826 personas, 9.982 reproducciones, 422 reacciones y 338 me gustas**.

Un año más, los medios de comunicación han sido grandes aliados de esta actividad dando cobertura a cada paso del proyecto, empezando por los preparativos, la elaboración y la venta final. A través de las redes sociales se ha ido viralizando algunos de los contenidos aparecidos en los medios como entrevistas con Irene Villa o con algunos de los participantes de la actividad. Ejemplo de ello es la publicación de una foto el 20 de diciembre tras la entrevista de Irene Villa con Susana Griso en Espejo Público de Antena3, con un alcance de **32.248 personas, 513 reacciones, 461 me gustas y 11 veces compartidos.**

La iniciativa ha sido cubierta tanto por medios regionales como nacionales. Durante esos días fuimos compartiendo en redes sociales los hitos más importantes de esta cuarta edición, con lo cual hemos conseguido una audiencia estimada de **11.279.655 usuarios en Facebook.**

INFORME DE IMPACTO EN TWITTER

INFORME DE IMPACTO EN TWITTER

La realización de la actividad Flor Dulce de Navidad en Twitter ha tenido muy alto impacto, con **744 tweets emitidos** del 30 de noviembre al 23 de diciembre, donde se hacía alusión a la Flor Dulce de Navidad de la Fundación Irene Villa. Es importante destacar que previsiblemente los tweet emitidos hayan sido más aún, teniendo en cuenta que no todos los usuarios hacían alusión expresa a la Flor Dulce.

Tal y como se puede apreciar en ambos gráficos, los 744 tweets, emitidos por 399 usuarios diferentes, han producido un impacto sobre **6.037.396 usuarios** de Twitter que han podido ver los contenidos relacionados con esta actividad. De estos usuarios, al menos **2.825.520 han leído** el contenido de los tweets.

Los **399 contribuyentes** o usuarios de Twitter que han intervenido en los contenidos sobre la actividad tienen un promedio de seguidores que ronda los 7.226, sobre los que destacan algunos usuarios como ABC con casi un millón de seguidores.

Tal y como se destaca a continuación en el siguiente gráfico, varios usuarios han emitido varios tweets diferentes relativos a esta actividad. Así mismo, se destacan algunos de los usuarios más populares como @la_informacion con 449.672 seguidores, @_infoLibre con 227.021 o @voz_populi con 89.647 entre otros.

A continuación se expone un ranking de los **contribuyentes más populares y los de mayor impacto**.

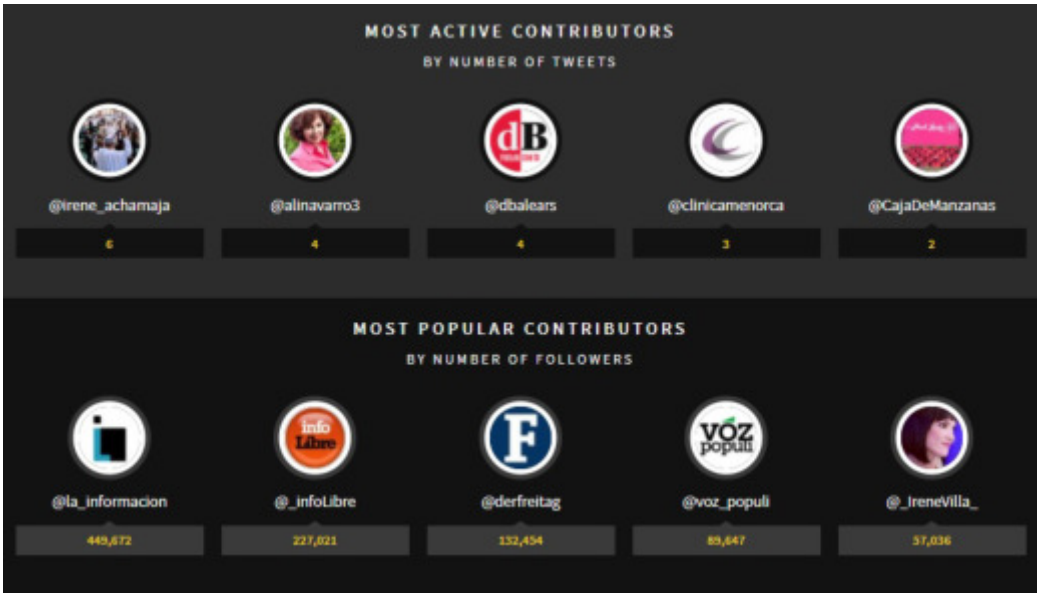

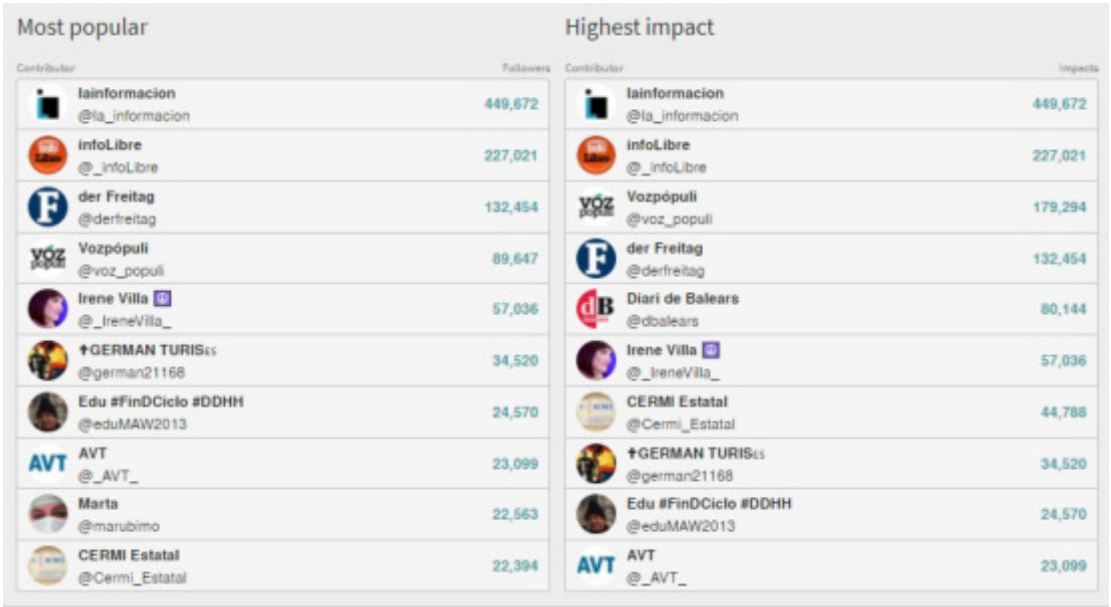

Most popular

Contributor	Followers
lainformacion @la_informacion	449,672
infoLibre @_infoLibre	227,021
der Freitag @derfreitag	132,454
Vozpópuli @voz_populi	89,647
Irene Villa @_IreneVilla_	57,036
✝GERMAN TURIS ES @german21168	34,520
Edu #FinDCiclo #DDHH @eduMAW2013	24,570
AVT @_AVT_	23,099
Marta @marubimo	22,563
CERMI Estatal @Cermi_Estatal	22,394

Highest impact

Contributor	Impacts
lainformacion @la_informacion	449,672
infoLibre @_infoLibre	227,021
Vozpópuli @voz_populi	179,294
der Freitag @derfreitag	132,454
Diari de Balears @dbalears	80,144
Irene Villa @_IreneVilla_	57,036
CERMI Estatal @Cermi_Estatal	44,788
✝GERMAN TURIS ES @german21168	34,520
Edu #FinDCiclo #DDHH @eduMAW2013	24,570
AVT @_AVT_	23,099

REPERCUSIÓN EN MEDIOS DE COMUNICACIÓN

ENTREVISTAS GESTIONADAS EN RADIO

- **Cadena COPE**, programa "La noche", entrevista a Irene Villa con motivo de la Flor Dulce de Navidad el miércoles 29 de noviembre con una duración de 13 minutos.
  - https://goo.gl/Km66mj

- **RNE**, servicios informativos, entrevista a Irene Villa y cubre la rueda de prensa de la presentación de la Flor Dulce de Navidad en la Fundación Prodis. Se emite el jueves 30 de noviembre con una duración de casi 2 minutos, a partir del 38':
  - https://goo.gl/W9g17B

- **Onda Madrid**, programa "Madrid Directo", Nieves Herrero entrevista a Irene Villa sobre la iniciativa "Duendes en Nueva York" y la "Flor Dulce de Navidad, el viernes 3 de noviembre con una duración de 17 minutos.
  - https://goo.gl/BwMH8v (A partir del minuto 1:16)

- **Onda Cero, programa Aquí en la Onda** con Alberto Granados, entrevista a Irene Villa con motivo de la Flor Dulce de Navidad el 8 de diciembre con una duración de 8 minutos.
  - https://goo.gl/cSqgeQ (a partir del minuto 15)

- **Radio Marca** entrevista a Irene Villa para hablar de varios temas, entre ellos sobre la Flor Dulce de Navidad. Se emite el sábado 4 de noviembre a las 12:00 con una duración de 30 minutos.
  - https://goo.gl/NgTCKH

- **Radio M21** acude a la presentación de la Flor Dulce de Navidad el jueves 30 de noviembre en la Fundación Prodis y realiza una pieza informativa con una duración de 2 minutos. Entrevista a partir del 55'.
  - https://goo.gl/DPY2qf

- **RNE**, programa "Juntos paso a paso", entrevista a Irene Villa con motivo de la Flor Dulce de Navidad el jueves 30 de noviembre para emitir más adelante.
  - http://www.rtve.es/radio/juntos-paso-a-paso

- **Radio Libertad FM**, programa "El último grito", entrevista a Irene Villa por teléfono con motivo de la Flor Dulce de Navidad el jueves 30 de noviembre para emitir el 6 de diciembre.

ENTREVISTAS GESTIONADAS EN TELEVISIÓN

- **Telecinco** en el programa **"Viva la vida"** con Toñi Moreno entrevista a Irene Villa para hablar de diversos temas, entre ellos los proyectos de su Fundación. Se emite el sábado 19 de noviembre a las 20 horas con una duración de 18 minutos a partir del 47'
  - https://goo.gl/XSY4PZ

- **Telecinco**, programa **"Sálvame deluxe"**, entrevista a Irene Villa para hablar de diversos temas, entre ellos de la Flor Dulce de Navidad. Se emite en directo el sábado 2 de diciembre a las 13h. con una duración de 50 minutos.
  - Entrevista a partir del 02:00:00
  - https://goo.gl/G28cf5

- **Antena 3,** programa **Espejo Público**, entrevista a Irene Villa para hablar de varios temas, entre ellos, de la Flor Dulce de Navidad. Se emite el día 20 de diciembre a las 12:30 de la mañana con una duración de 8 minutos:
  - https://goo.gl/uDZMCV

- **TVE**, el programa **"España Directo"** realiza un reportaje con Irene Villa, Soledad Herreros de Tejada y varios de los chicos de la Fundación Prodis. Duración aproximada de 2 minutos y se emite el día 29 de diciembre. Pieza a partir del minuto 27.
  - http://www.rtve.es/alacarta/videos/espana-directo/espana-directo-29-12-17/4395290/

- **Europa Press Tv y Reportajes** acude a la presentación de la Flor Dulce de Navidad el jueves 30 de noviembre en la Fundación Prodis y realiza una pieza informativa.

MEDIOS ASISTENTES A LA PRESENTACIÓN

- Europa Press Tv y Reportajes
- Revista HOLA
- GettyImages
- Look images
- Revista Pronto
- DyD Fotógrafos:
- Agencia Grosby
- GTRESONLINE
- El Mundo
- Radio M31

News

Felicidad online

El típico *christmas* navideño ya no está de moda. Ahora, las gurús de la red, además de prescribir tendencias *beauty* y *fashion,* imparten clases de cómo felicitar la Navidad. ¿Cómo lo hacen? Por supuesto, a través de las imágenes que cuelgan en Instagram. Victoria Beckham, con mucho humor inglés, posa bajo unos cuernos de reno. Dulceida y Alba Paul reparten felicidad con su *ugly sweater* (jersey navideño) de Alberta Ferretti. Paula Echavarría, en clave solidaria, inmortaliza el adorno colgado en su árbol, de Amibola, que colabora con Alep-TEA para ayudar a niños autistas y a sus familias. ¿Cuál inspira más? **Raquel Valdeolivas**

Saber que se puede

Irene Villa

@_IreneVilla_

Lo mejor de ti

Sig'o recibiendo, impactada y sobrecogida, mensajes de mujeres que han perdido bebés, y no solo en la primera fase del embarazo, como me pasó a mí, sino casi a término o incluso cuando ya habían nacido. Y la gran mayoría asegura que aunque haya sido lo más duro de sus vidas, también pasa. Como me decís, hay que transformar el sufrimiento en algo positivo y pensar que esas vidas tan fugaces son las estrellas que nos guían e iluminan. Incluso, como me aseguráis aquellas a quienes la naturaleza o diferentes obstáculos os han impedido ser madres de forma biológica (sin olvidar jamás a esas parejas que también sufren, quizá en silencio, por ser los grandes olvidados de un sueño generalmente mutuo), al final acaba apareciendo un motivo. Una razón que en pleno desierto emocional cuesta comprender. Yo, por ejemplo, quiero creer que esa cuarta hija soñada es nuestra fundación, que precisamente estos días, en plena Flor Dulce de Navidad 2017 por la inclusión laboral con la Fundación Prodis, nos tiene tan atareados que mantenemos lejos los malos pensamientos. Quizá sea esa la clave: encontrar una ocupación, un voluntariado, un deporte, ir a bailar o a talleres que nos motiven e ilusionen, sobre todo tras un suceso tan doloroso como el sueño truncado de la maternidad. Y si además trabajas por la sociedad, es todo más bonito y llevadero. Os cuento algo que llenó de lágrimas mis ojos: la madre de un chico de la Fundación Prodis se acercó y me dijo: «Yo vivía cerca del lugar donde ocurrió vuestro atentado, aquella mañana iba con mi hijo con síndrome de Down de un año, se me sobrecogió el corazón pensando en ti, eras apenas una niña. Lloré por todo lo que te tocaba desde ese momento empezar a superar. Hoy, 26 años después, eres tú quien ayuda a mi hijo a tener una vida más plena y feliz». Nos abrazamos. Pase lo que pase, el amor tiene que seguir siendo nuestro motor. ¡Además se paga con amor! Deja de llorar la ausencia, una pérdida o el ayer. Empieza hoy. A amar/te. A dar lo mejor de ti.

FOTOS: INSTAGRAM / JAVIER SALAS

LUNES
4
DE DICIEMBRE

Hemeroteca ABC. Un día como hoy

1935 La carestía de tejidos en Italia a causa de las sanciones de Ginebra hizo que el algodón fuera sustituido por pelo de conejo, como refleja la portada de ABC.

1978 *Aprobada la primera Ley de Partidos Políticos. Dos días después, la Constitución es ratificada en referéndum.*

I Guerra Mundial: Reino Unido moviliza a las mujeres.

2010 *El Gobierno español declara el estado de alarma, por primera vez en la democracia, por el plante masivo de controladores aéreos.*

Santoral

Santos Juan Damasceno, Bárbara de Nicomedia, Ada, Bernardo, Félix, Juan Calabria, Osmundo y Sigiramnio

S. Juan Damasceno (s. VII) Renunció a la vida acomodada para entrar en el monasterio de Sabas. De allí pasará a Jerusalén, a la iglesia del Santo Sepulcro. Destacó por su intensa actividad literaria.

PROYECTO SOLIDARIO

«Flor Dulce de Navidad» de las Fundaciones Irene Villa y Prodis

La Fundación Irene Villa ha presentado en la sede de la Fundación Prodis su proyecto solidario «Flor Dulce de Navidad» que, por cuarto año consecutivo, venderá más de 7.000 ejemplares del dulce navideño para financiar los programas y servicios destinados a fomentar la inclusión socio-laboral de jóvenes con discapacidad intelectual de Prodis.

Para la realización del proyecto, este año la Fundación Irene Villa cuenta con la colaboración de la Fundación Prodis, entidad que trabaja con personas de capacidades diferentes. Durante el periodo del 11 al 23 de diciembre, más de cien jóvenes serán los encargados de distribuir las flores dulces de Navidad en los distintos puntos de venta en Madrid.

La presidenta de la Fundación Prodis, Soledad Herreros de Tejada, aseguró durante la presentación que «el proyecto que compartimos con la Fundación Irene Villa no es casualidad ya que ambas fundaciones comparten gran parte de sus valores como la solidaridad, la superación, la justicia, el buen humor, la responsabilidad, la valentía, la amabilidad, el esfuerzo y, sobre todo, trabajamos por la integración de todas las personas en la sociedad».

Por su parte, Irene Villa apuntó que «un año más celebramos nuestra tradicional campaña "Flor Dulce de Navidad" con el fin de fomentar la inclusión sociolaboral de estas personas extraordinarias, como son las que forman parte de la Fundación Prodis».

La flor dulce de Navidad es un bollo relleno de cacahuetes con miel, pasas y decorado con compota de manzana.

PREMIO

Francisco Javier Domínguez, ganador del concurso de fotografía «Las personas con discapacidad en la vida cotidiana»

La instantánea «Arte con el corazón», del gaditano Francisco Javier Domínguez García, ha ganado el XV concurso internacional de fotografía «Las personas con discapacidad en la vida cotidiana», impulsado por el Instituto Universitario de Integración en la Comunidad (INICO) de la Universidad de Salamanca y la Fundación Grupo Norte. Por otro lado, el gaditano Chomi Delgado se ha alzado con el segundo premio por la imagen titulada «Ternura». Finalmente, el tercer premio ha sido para el madrileño Alejandro Díaz por la fotografía «Volviendo a ser yo».

El acto de entrega de los premios, que tuvo lugar en el edificio corporativo del Grupo Norte de Valladolid, contó con la presencia de Óscar Puente, alcalde de Valladolid; Víctor Alonso, vicepresidente de la Diputación Provincial de Valladolid; Almudena Fontecha, presidenta de Fundación Grupo Norte, y Miguel Ángel Verdugo, presidente del INICO, que estuvieron acompañados también por el presidente de Grupo Norte, José Rolando Álvarez.

ABC

Juan Pablo Lauro e Irene Villa, junto a jóvenes de la Fundación Prodis y su presidenta, Soledad Herreros de Tejada

ABC

De izq. a dcha.: Víctor Alonso, José Rolando Álvarez, Chomi Delgado, Óscar Puente, Alejandro Díaz, Almudena Fontecha, Francisco Javier Domínguez y Miguel Ángel Verdugo

ABC

El profesor José Antonio Marina (a la izquierda), junto al director de la Fundación Alcohol y Sociedad, Bosco Torremocha

La Fundación Alcohol y Sociedad aboga por el consumo cero en menores

La Fundación Alcohol y Sociedad ha analizado en un debate «la importancia de la familia en la prevención del consumo de alcohol en menores», dirigido por el profesor José Antonio Marina, rector de la Universidad de Padres y miembro del Comité Científico de la Fundación Alcohol y Sociedad.

José Antonio Marina destacó que «sabemos que la prevención, a través de la educación, funciona como la herramienta más eficaz para alcanzar el propósito de consumo cero entre los menores». Y señaló que «dentro de la responsabilidad de los padres está demostrar a sus hijos que el cariño que se les tiene se manifiesta a través de límites estrictos en cosas que son muy perjudiciales para ellos».

En el debate participaron otras personalidades implicadas en la prevención del consumo de alcohol en menores como el delegado del Gobierno para el Plan Nacional sobre Drogas, Francisco de Asís Babín; la presidenta de la Comisión Mixta Congreso-Senado para el Estudio del Problema de las Drogas, Carmen Quintanilla; el ex Defensor del Menor de la Comunidad de Madrid, Pedro Núñez Morgades; el subdelegado del Gobierno en Madrid, Luis Martínez-Sicluna, y el director de la Fundación Alcohol y Sociedad, Bosco Torremocha.

La Fundación Alcohol y Sociedad desarrolla en centros escolares el programa «Menores ni una gota» con el objetivo de concienciar y formar a los jóvenes.

Impreso por . Prohibida su reproducción.

Irene Villa: «Ya estoy mejor, pero he llorado mucho»

La escritora y periodista presentó, junto a su marido, Juan Pablo Lauro, la campaña Flor Dulce de Navidad, de las Fundaciones Irene Villa y Prodis. Era su primera aparición pública después de que el pasado 23 de noviembre perdiera al bebé que estaba esperando a causa de un embarazo ectópico: «Estoy bastante mejor, pero he llorado mucho. Tengo tres hijos que son tres bendiciones y aunque yo soñaba con una niña, el destino lo ha querido así. Tengo dos sobrinas y tres ahijadas, así que también hay muchas niñas en la familia», dijo Irene, de 39 años.
Irene y Juan Pablo se casaron en junio de 2011 y son padres de tres niños: Carlos, de cinco años, Pablo, de dos, y Eric, que cumplió uno en agosto.

Sara Sálamo: «Estoy muy feliz»

La novia del futbolista Isco amadrinó la presentación de un llavero solidario a favor de Save The Children. Allí, la actriz canaria comentó que está teniendo un gran año: «Estoy muy feliz viviendo este momento, porque estoy trabajando mucho. Tengo muchas ganas de que se vean todos los proyectos en los que he participado», dijo Sara, que se dio a conocer en la serie *B&B* y el año pasado la vimos en *Olmos y Robles*.

Naomi Wats, una copia de sus hijos

La actriz salió a pasear por Nueva York con sus dos hijos, Alexander Pete, de 10 años, y Samuel, de 9, que son igualitos a ella. Naomi se separó del actor Liev Schreiber el año pasado, tras una década juntos. El pasado verano, se dijo que la actriz había vuelto a encontrar el amor junto al también actor Billy Crudup, su compañero en la serie *Gypsy*, que han grabado para Netflix.

Deluxe
IRENE VILLA
SU OTRA LUCHA
ÉXODUS
DIOSES Y REYES
estreno
mañana 22:00
¿POR QUÉ SE HA PRODUCIDO UN REPUNTE EN EL NÚMERO DE AFECTADOS POR EL VIH? EN UNOS MOMENTOS
16
5 HD

IRENE VILLA
SU OTRA LUCHA
ÉXODUS
DIOSES Y REYES
estreno
mañana 22:00
Irene Villa
16
5 HD

IRENE VILLA: «El bebé que he perdido ha sido mi estrella fugaz»

La periodista retomó su actividad pública una semana después de que se le detectara un embarazo ectópico

Ante los golpes de la vida, Irene Villa sólo sabe plantarles cara de una forma: siendo positiva, apoyándose en la gente que la quiere y quedándose con lo bueno que se genera a su alrededor, como todo el cariño que acaba de recibir tras el triste aborto que sufrió el pasado jueves 23 de noviembre, cuando ni siquiera tenía la certeza de que estaba embarazada.

«No quiero regodearme en lo malo y siempre me empapo de lo bueno», nos dijo en la presentación de La Flor Dulce de la Navidad, un postre solidario desarrollado por cuarto año consecutivo por su fundación con el que pretende la inclusión sociolaboral de personas con discapacidad intelectual, que han sido las encargadas de elaborar las 7.000 unidades de este dulce con la colaboración de la Fundación Prodis. La periodista no pudo evitar emocionarse con las palabras de su marido, Juan Pablo, que agradeció todas las muestras de cariño recibidas en los últimos días tras la pérdida del que iba a ser su cuarto hijo (tienen tres: Carlos, Gael y Eric).

Estando en la clínica, Irene y su marido (arriba) agradecieron las muestras de apoyo y cariño que recibieron en las redes sociales.

«Si me quedo en casa, me hundo y lloro»

PRONTO: Tú eres un gran ejemplo de positividad y de recuperación. Te repones de una forma maravillosa de los golpes que te da la vida.

IRENE VILLA: Fíjate, es que hace una semana estaba llorando en un hospital, ¡hace una semana! La vida sigue y lo que uno no puede hacer es quedarse parado en ese momento en el que se te cae el mundo, porque entonces eres una víctima. Y yo no quiero ser víctima nunca, jamás, por nada ni por nadie. El bebé que he perdido ha sido mi estrella fugaz. No ha podido ser, así que esa cuarta hija con la que yo soñaba será mi fundación. O quizás otra novela. Ahora intento estar muy ocupada, porque si me quedo en casa, me hundo y lloro.

P.: ¿Tú sabías que estabas embarazada?

I.V.: Yo lo intuí y fui al médico, pero en la ecografía no encontraron al bebé porque no estaba en el útero. Claro, estaba en la trompa y yo no lo sabía. Justo preparé mi viaje y, cuando me iba a ir a Bruselas, me llamó el médico y me dijo: *«Vente inmediatamente al hospital porque estás embarazada, es un embarazo ectópico y no puedes volar»*. Finalmente, asistí al evento de Bruselas, aunque después de operarme otros médicos me comentaron que ellos no me lo habrían permitido. Pero era muy importante para mí, se trataba de mi primera conferencia en inglés para toda Europa, fue un reto personal y profesional.

P.: ¿Este bebé era buscado?

I.V.: Sí y no. Yo quería más, pero mi marido no. Siempre ha dicho que con tres era suficiente. Y todos le dicen: *«¡Pues qué puntería tienes si no lo querías!»*. Yo deseaba tener una niña y la gente me decían que a la cuarta viene. Ahora nunca lo sabré.

P.: Y por suerte tienes a tus chicos en casa para mimarte.

I.V.: Tengo una familia maravillosa y mucha gente en la que volcarme. También pienso que otro hijo es mucho trabajo y me gusta dedicarle tiempo a mis hijos.

P.: Entonces, ¿has cerrado la puerta o irás a por la niña a través de otros métodos?

I.V.: Mi marido siempre la cerró, yo sigo sin cerrarla. Todavía es pronto porque el pequeño tiene c14 meses, pero posibilidades hay. Y la adopción para mí es una opción. Si no fuese tan difícil ni hubiera tantas trabas gubernamentales, sería mejor.

TEXTO: **ARACELI MANZANARES**
FOTOS: **MIGUEL ÁNGEL MOYA E INSTAGRAM**

Irene Villa presenta su "Flor Dulce de Navidad"

SE ESPERA VENDER 7.000 EJEMPLARES EN ESTE MES DE DICIEMBRE

La Fundación Irene Villa desarrolla por cuarto año consecutivo su proyecto solidario "Flor Dulce de Navidad". En esa ocasión, venderá más de 7.000 ejemplares de este dulce navideño para financiar los programas y servicios para fomentar la inclusión socio-laboral de jóvenes con discapacidad intelectual.

Para la realización del proyecto, este año la Fundación Irene Villa cuenta con la colaboración de la Fundación Prodis, entidad que trabaja por la inclusión laboral de personas con discapacidad intelectual. Durante el periodo del 11 al 23 de diciembre, más de 100 jóvenes serán los encargados de distribuir las Flores Dulces de Navidad en los distintos puntos de venta.

La Flor Dulce de Navidad es un bollo relleno de cacahuetes con miel, pasas y decorado con compota de manzana, en formato de 350 gramos aproximadamente. Durante los días del 11 al 23 de diciembre se podrá adquirir la Flor Dulce de Navidad en varios puntos de venta en Madrid, así como

realizar pedidos por encargo para otros lugares de España. El precio de cada Flor es de 10€ y es necesario hacer el pedido previamente escribiendo a contacto@fundacionirenevilla.org, ya que las unidades son limitadas.

Irene Villa manifestó que "la celebración de la Flor Dulce de Navidad se realiza con el fin de fomentar la inclusión sociolaboral de las personas extraordinarias que forman parte de la Fundación Prodis".

EL MUNDO

Suscríbete Iniciar sesión

SABER QUE SE PUEDE

Lo mejor de ti

IRENE VILLA 16 DIC. 2017 | 08:29

Irene Villa / FOTO: JAVIER SALAS

Automensajes *[http://www.elmundo.es/yodona/lifestyle/2017/12/02/5a1bf318ca4741e34d8b4665.html]*

Sigo recibiendo, impactada y sobrecogida, mensajes de mujeres que han perdido bebés , y no solo en la primera fase del embarazo, como me pasó a mí, sino casi a término o incluso cuando ya habían nacido. Y la gran mayoría asegura que aunque haya sido lo más duro de sus vidas, también pasa. Como me decís, hay que transformar el sufrimiento en algo positiv o y pensar que esas vidas tan fugaces son las estrellas que nos guían e iluminan. Incluso, como me aseguráis aquellas a quienes la naturaleza o diferentes obstáculos os han impedido ser madres de forma biológica (sin olvidar jamás a esas parejas que también sufren, quizá en silencio, por ser los grandes olvidados de un sueño generalmente mutuo), al . nal acaba apareciendo un motivo. Una razón que en pleno desierto emocional cuesta comprender. Yo, por ejemplo, quiero creer que esa cuarta hija soñada es nuestra fundación, que precisamente estos días, en plena Flor Dulce de Navidad 2017 por la inclusión laboral con la Fundación Prodis , nos tiene tan atareados que mantenemos lejos los malos pensamientos. Quizá sea esa la clave: encontrar una ocupación, un voluntariado, un deporte, ir a bailar o a talleres que nos motiven e ilusionen, sobre todo tras un suceso tan doloroso como el sueño truncado de la maternidad. Y si además trabajas por la sociedad, es todo más bonito y llevadero.

Os cuento algo que llenó de lágrimas mis ojos: la madre de un chico de la Fundación Prodis se acercó y me dijo: "Yo vivía cerca del lugar donde ocurrió vuestro atentado, aquella mañana iba con mi hijo con síndrome de Down de un año, se me sobrecogió el corazón pensando en ti, eras apenas una niña. Lloré por todo lo que te tocaba desde ese momento empezar a superar. Hoy, 26 años después, eres tú quien ayuda a mi hijo a tener una vida más plena y feliz". Nos abrazamos. Pase lo que pase, el amor tiene que seguir siendo nuestro motor . ¡Además se paga con amor! Deja de llor ar la ausencia, una pérdida o el a yer. Empieza hoy. A amar/te. A dar lo mejor de ti.

Enlaces de interés

Últimas Noticias . Temas . IBEX 35 . Euromillones . Horóscopo Diario . Mejores colegios

Servicios . Orbyt . Traductor . Guía TV . Diccionarios . El tiempo . Promociones . Lotería . Comparador . nanciero . Comparador seguros

Girona - Getafe . Sevilla Atlético - Real Oviedo . Verona - Milan . FC Barcelona Lassa - Herbalife Gran Canaria . Barcelona vs Deportivo, en vivo

OTRAS WEBS DE UNIDAD EDITORIAL

El Mundo
El Mundo en Orbyt
Su Vivienda
Guía TV
Inversiones Inmobiliarias

Ocio y Salud
Telva
El Búho
Recetas de cocina de Sergio
Cinemanía
Cuídate Plus
Diario Médico

Unidad Editorial
Expansión
Marca
Apuestas Deportivas Marca
Marca eSports

Empleo
Escuela Unidad Editorial
Unidad Editorial
Expansión y Empleo

#Tus50Sombras
CINCUENTA SOMBRAS
DE GREY
ESTRENO
2:42:37
LA FUERZA DE IRENE VILLA
"Sin perdón no ha paz"
#VivaLaVida51
12
5 HD

España Directo

De lunes a viernes a las 19:20

Suscribirse | Embeber | Recomendar 99 | Twittear

España Directo - 29/12/17

29 dic 2017

Estamos allí donde surge la noticia. Somos el punto de referencia para todas aquellas cuestiones que afectan a la gente.

★ Programas favoritos

Puede añadir aquí sus programas favoritos, usando el botón ★

+ Ver/Escuchar luego

Puede añadir aquí vídeos y audios para reproducir más tarde, usando el botón +

Histórico

España Direct...
España Direct...
Espacio en bl...
Juntos paso a...
Juntos paso a...

Programas completos (2069)

vídeo

España Directo - 08/01/18

48:40 - 8 ene 2018

vídeo

España Directo - 04/01/18

47:13 - 4 ene 2018

vídeo

España Directo - 03/01/18

53:04 - 3 ene 2018

vídeo

España Directo - 02/01/18

54:20 - 2 ene 2018

vídeo

España Directo - 29/12/17

50:11 - 29 dic 2017

Clips

vídeo

España Directo - Serradilla, un pueblo con su propia lengua

03:51 - 30 oct 2017

vídeo

España Directo - Los actores de 'Traición' nos presentan la serie

01:31 - 7 sep 2017

vídeo

España Directo - Villafranca de Penedès, tocando el cielo

03:14 - 30 ago 2017

vídeo

España Directo - La empanada de Chantalla

02:54 - 29 ago 2017

vídeo

España Directo - Un día por Quéntar

02:30 - 29 ago 2017

Más vídeos y audios | Comentarios (0)

PAÍS: España
PÁGINAS: 116-119
TARIFA: 32200 €
ÁREA: 2128 CM² - 400%

FRECUENCIA: Semanal
O.J.D.: 144787
E.G.M.: 220000
SECCIÓN: REVISTA

3 Diciembre, 2017

corazón CZN tve

PAÍS: España
PÁGINAS: 116-119
TARIFA: 32200 €
ÁREA: 2128 CM² - 400%

FRECUENCIA: Semanal
O.J.D.: 144787
E.G.M.: 220000
SECCIÓN: REVISTA

3 Diciembre, 2017

IRENE VILLA

Si no perdonas, no puedes tener una vida feliz

LUCHADORA, OPTIMISTA Y LLENA DE VITALIDAD. ASÍ ES Y ASÍ SE MUESTRA LA PERIODISTA MADRILEÑA, QUE NOS HABLA DE MIRAR HACIA ADELANTE, DE LUCHA, DE TESÓN Y DE DEDICAR LA VIDA A AYUDAR AL PRÓJIMO.

Por Ana García Lozano • Fotos: M. Vaquero

Es inevitable recordar la primera vez que oímos el nombre de Irene Villa. Fue por el brutal atentado terrorista que sufrió, junto a su madre, cuando tenía solo 12 años.

Es lógico que esté harta de esa tarjeta de presentación, porque han pasado ya 26 años e Irene es mucho más que eso.

Hace tiempo que dije: «No me presentéis como víctima, por favor». Porque soy cualquier cosa menos eso. Todo el mundo que asiste a mis conferencias, lee mis libros y me conoce un poco, lo sabe. Yo no quiero que mi nombre esté atado al de ETA. Aquí no hay ni victimismo, ni ira, ni queja, ni rencor, lo que hay es un futuro que mejorar y un presente que vivir, disfrutar y potenciar.

Voy a pedirle, entonces, que se presente a sí misma.

Una chica entusiasta, que todavía se siente joven a las puertas de los 40, porque me siento mejor ahora que a los 20. Ya sabes eso de que para atrás, ni para coger impulso. Y si miras hacia atrás solo ⏭

La periodista, escritora y conferenciante Irene Villa con Ana García Lozano en un momento de la entrevista.

corazón CZN tve

PAÍS: España
PÁGINAS: 116-119
TARIFA: 32200 €
ÁREA: 2128 CM² - 400%

FRECUENCIA: Semanal
O.J.D.: 144787
E.G.M.: 220000
SECCIÓN: REVISTA

3 Diciembre, 2017

⏩ está permitido hacerlo de dos formas, con gratitud o con perdón. Me defino también como una mujer enérgica, madre de tres hijos pequeños, que te quitan energía, pero también te la dan.

Recuerdo la última entrevista que tuvimos. Hablábamos de maternidad, usted acababa de tener a su primer hijo. Y ya van tres...

Carlos ya tiene cinco años y ¡qué cinco años! Me ayuda en todo, tiene una cabeza y un instinto de protección con sus hermanos... La gente me dice en la calle o a través de las redes sociales que transmitimos felicidad. Es lo que yo quiero fomentar, paz, libertad, armonía, amor, generosidad... Son valores que, al margen de la religión, tendrían que estar presentes en la educación de nuestros hijos, en el colegio.

Me quedo con algunas definiciones y voy a añadir alguna más, ¿le parece?

Perfecto.

La veo siempre alegre, optimista. ¿El optimismo se aprende o viene de fábrica?

Las dos cosas. Ayer lo hablaba con mi madre, porque leímos que la depresión se había convertido en la enfermedad del futuro. Y a mí no se me ocurre caer en ella. Me decía mi madre: «Yo creo que tenemos los genes de tu abuelo, que era alegre, bromista y buena gente». Con esto quiero decir que hay algo de genética, pero también se puede potenciar, volcándote en los demás, contagiando alegría, aunque a veces te apetezca quedarte en casa, viendo series en inglés, porque tengo que contarte que la semana que viene doy una conferencia, enterita en inglés, en el Parlamento Europeo.

Es que también es conferenciante. ¿Y qué tal llevamos el inglés?

La conferencia me la sé de memoria. Lo peor serán las preguntas, pero saldré adelante, seguro.

De eso no me cabe duda...

Pero, lo que te decía de no quedarse en casa, era porque pienso que hay que fomentar la proactividad, relacionarnos más, porque las tecnologías están muy bien, pero, por otro lado, nos aíslan.

¿De qué va a hablar en el Parlamento Europeo?

"Cada vez que mis hijos me dicen: 'Me rindo', les digo que eso no vale, que esa no es una opción".

Del deporte adaptado y de lo que ayuda a la gente con discapacidad. Van los ministros de deporte de toda Europa.

Habría que añadir a su presentación que es una gran deportista esquiadora, con muchos títulos...

El ejercicio es importante para todo el mundo, pero para las personas con discapacidad más todavía, porque para mover una silla de ruedas o unas prótesis de titanio, necesitas tener forma física.

¿Es tozuda?

Ser obstinada y pensar que hemos venido aquí a luchar te ayuda más que un talento innato o una mente superdotada. Cada vez que mis hijos me dicen: «Me rindo», les digo que eso no vale, que esa no es una opción. La clave del éxito en la vida es la constancia.

Es además una mujer solidaria, generosa y comprometida...

Todos los que somos así es porque sabemos que la felicidad radica en estar volcado en los demás y dejar de mirarse tanto el ombligo.

corazón CZN tve

PAÍS: España
PÁGINAS: 116-119
TARIFA: 32200 €
ÁREA: 2128 CM² - 400%

FRECUENCIA: Semanal
O.J.D.: 144787
E.G.M.: 220000
SECCIÓN: REVISTA

3 Diciembre, 2017

La felicidad radica en estar volcado en los demás

Cuéntenos cómo nació la Fundación Irene Villa.
Por mi marido, porque yo he estado en mil asociaciones, colaborando en todo aquello en lo que he podido: mujer, concienciación, discapacidad, el cáncer, la pobreza infantil... Fue Juan Pablo el que dijo: «Tendrás que hacer tú tu propia fundación». Pensé: «¿Para qué voy a hacer yo una con todas las que hay?». Pero por otro lado, me dije: «¡Qué bonito dejar un legado de lo que significa mi nombre: los valores, los principios, el optimismo, el humanismo...». Eso fue lo que me convenció. Hemos hecho muchas cosas de deporte para personas con discapacidad intelectual y con la Fundación También haremos algo pronto sobre la discapacidad física

Un clásico de la Fundación Irene Villa, desde 2014, es la Flor Dulce de Navidad.
Es nuestro proyecto estrella. En la página web de la Fundación se ve cómo lo elaboran personas con discapacidad intelectual. Este año va a subir mucho la producción porque nos la han pedido empresas para regalar a sus empleados en Navidad, ya que además de estar contribuyendo a la inclusión laboral, que para eso es el dinero, es una manera de decir que estas personas extraordinarias tienen mucho que aportar también. Nos sirve a todos, porque son una lección de vida. Estos chicos también venden la flor en algunos centros Carrefour del 11 al 23 de diciembre. No veas cómo lo venden, porque lo hacen todo: elaborar, empaquetar y vender. A raíz de este proyecto ha habido empresas que han querido contratarles.

A veces son peores las barreras mentales que las físicas y hay que luchar contra muchos prejuicios de la gente.
Por supuesto. No sabes cómo son estos chicos de metódicos, detallistas y con el entusiasmo que hacen su trabajo. Lo elaboran con tanto amor, con tantas ganas de que quede bien, que consiguen hacerlo incluso mejor. En la Fundación Prodis, que es con quien colaboramos este año, quienes van a ser beneficiarios de esta actividad para cursos de inserción laboral les contratan para Correos para seleccionar cartas, por ejemplo. Porque hay trabajos que pueden hacer de manera concienzuda.

Irene con dos de los jóvenes que producen la Flor Dulce de Navidad, un clásico de la Fundación Irene Villa.

Uno siempre se imagina cómo habría sido su vida si no hubiera ocurrido esto o aquello. En su caso, es inevitable preguntárselo.
Si te digo lo que dice mi padre... Según él yo habría sido peluquera de Aluche, «pero con mis piernas». Yo le digo: «Vale papi, gracias». Él no ve todo lo que he llegado a hacer por medio mundo, él valora más que yo haya perdido mis piernas. Mi madre, sin embargo, dice que aunque no hubiera ocurrido aquello, yo habría sido una persona igual de alegre, entusiasta y luchadora porque ya lo tenía de serie. Pero no me habría conocido nadie porque yo no tengo un talento especial.

Bueno, la habrían conocido las clientas de la peluquería...
Eso *(risas)*. Pero ni siquiera para escribir, porque no me considero escritora, sino transmisora. A mí lo que me gusta es llegar al corazón y dar un mensaje, pero no soy una escritora que haga magia con las palabras. Por eso mi madre dice: «Tenía que pasarnos esto para que tú tuvieses un altavoz y contagiar ese espíritu que ya tenías antes de...». Fíjate qué dos maneras tan distintas de ver la vida mi padre y mi madre...

Hace unas semanas supimos que la Audiencia Nacional reabre el sumario del atentado que sufrieron en 1991. ¿Esto cómo se ha recibido en casa?
Yo me mantengo al margen. Si no se ha llegado a nada en 26 años, ahora creo que es mucho más difícil y como además es algo que ya hemos superado... Mi mensaje va por otro lado, va de mirar hacia delante.

¿Qué es el perdón, Irene?
Si no perdonas, no puedes disfrutar de una vida plena, intensa y feliz, porque es tener un corazón contaminado. Yo ya tengo varias partes de mi cuerpo amputadas, como para que también me amputen el corazón. Este se queda íntegro y lleno de luz, pasión y amor.

Nada que añadir. ♥

La Fundación Irene Villa hornea 7.000 Flores Dulces de Navidad para la inclusión laboral de personas con discapacidad

EUROPA PRESS • 30/11/2017 - 18:56

La Fundación Irene Villa ha desarrollado la cuarta edición de su proyecto solidario 'Flor Dulce de Navidad', a través del cual espera vender este año más de 7.000 ejemplares de este dulce navideño con el objetivo de financiar los programas y servicios que fomentan la inclusión socio-laboral de jóvenes con discapacidad intelectual, según ha informado la fundación.

La cuarta edición de este proyecto contará con la colaboración de Carrefour, Cartonajes Muñoz y Ciudad de la Raqueta, así como con el apoyo de la Fundación Prodis para que, durante dos semanas de diciembre, se distribuyan las Flores Dulces de Navidad en los distintos puntos de venta por parte de los más de 100 jóvenes que colaboran en el proyecto.

Así, el dulce podrá adquirirse del 11 al 23 de diciembre en varios puntos de venta en Madrid, y además, se podrán realizar pedidos por encargo para otros lugares de España. El precio de cada flor es de 10 euros y la fundación recuerda que es necesario hacer el pedido previamente escribiendo a su dirección de email contacto@fundacionirenevilla.org, ya que las unidades son limitadas.

Por último, según ha apuntado Irene Villa, "la celebración de la Flor Dulce de Navidad se realiza con el fin de fomentar la inclusión sociolaboral de las personas extraordinarias que forman parte de la Fundación Prodis".

Comentar 0

Te Recomendamos

Enlaces Promovidos por Taboola

Frigiliana: 1 o 2 noches con jacuzzi privado 45' Frigiliana: 1 o 2 noches co...
85 € - groupon.es

CONSOLA WII
55 € - cashconverters.es

¡El "robot aspirador Español" está arrasando! (Su precio es el culpable)
RobotsAspirador.es

Irene Villa reaparece tras perder a su bebé

Mucho más animada, Irene se ha mostrado sonriente y completamente recuperada. Junto a ella su inseparable marido

Por Semana - 30/11/2017 / 16:44

DESCUBRE LAS NUEVAS GAMAS

Scottex

LAS MÁS LEÍDAS

El look más desafortunado de Penélope Cruz. Te decimos por qué

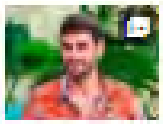

Melendi, muy delgado, ¿a qué se debe su pérdida de peso?

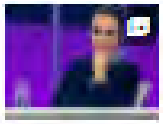

Mónica Naranjo vive su momento más duro: su hermana está hospitaliz

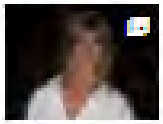

Primeras declaraciones de Arantxa de Benito tras confirmarse la muerte de Diana Quer

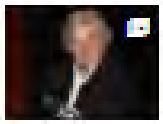

La herencia de Ángel Ni pone en jaque a sus viud

Un duro golpe

El 23 de noviembre Irene Villa sufrió un duro golpe al perder al bebé que esperaba. Tuvo que someterse a una intervención que ha acabado para siempre con su sueño de volver a ser madre.

Más animada

Ahora Irene, tras pasar unos días recuperándose, ha reaparecido, más animada, en la presentación de la campaña 'Flor Dulce de Navidad', de las Fundaciones 'Irene Villa' y 'Prodis'.

Se siente afortunada

A pesar de la pérdida de su bebé, Irene Villa se considera una mujer afortunada al contar con una maravillosa familia que le hace muy feliz: su marido y sus tres hijos.

Su mayor apoyo

Juan Pablo Lauro, el marido de Irene Villa, ha sido su máximo apoyo n estos duros momentos. AHora la pareja se plantea adoptar una niña.

Ya recuperada

La pareja ha confirmado que tras unos días de reposo, Irene se encuentra completamente recuperada.

El pasado 23 de noviembre, Irene Villa recibió una de las noticias más tristes de su vida. Tan sólo un día después de enterarse que **estaba embarazada de dos meses**, una noticia que le llenó de ilusión, ya que deseaba ir a por la niña tras ser madre de tres hijos varones, **Irene sufría una abundante hemorragia que la obligó a ingresar de urgencia.**

Allí ocurrió el peor de los pronósticos. **El embarazo de Irene Villa era ectópico** y su salud corría peligro. Irene fue intervenida y **tuvo que extirparse las trompas de falopio,** una operación que ha acabado para siempre con sus sueño de ser madre biológica de nuevo.

Tras unos días en reposo, **Irene Villa y su marido Juan Pablo Lauro han reaparecido** y lo han hecho durante la presentación de la campaña 'Flor Dulce de Navidad ' de las fundaciones 'Irene Villa' y 'Prodis'.

Mucho más animada, Irene se ha mostrado sonriente y completamente recuperada. Junto a ella su inseparable marido, quien ha resultado un gran apoyo para ella en estos difíciles momentos.

La pareja se plantea ahora adoptar una niña.

Pack colchón y almohada

Pack colchón Luxury Bamboo Confort + almohada Visco Soja, disponibles en varias medidas

Patrocinado por

ETIQUETAS IRENE VILLA

EN DIRECTO - De 15:00 a 19:00h(/directo)
Julia en la Onda

PROGRAMA COMPLETO

Aquí en la Onda 08/12/2017

Podcast completo de Aquí en la Onda con Alberto Granados. En este festivo, ampliamos límites y nos damos una vuelta por todo el país. Comenzamos con la agenda de ocio para que disfrutes de actividades en toda España. Entrevistamos a Irene Villa por el proyecto Flor Dulce de Navidad que realiza su Fundación por cuarto año consecutivo. Y luego, ya con Juan Pozuelo a los fogones, nos rodeamos de las estrella Michelín del momento: Jordi Cruz y Ángel León, que han logrado la distinción de tres estrellas en sus respectivos restaurantes, ABac y Aponiente. Le acompaña en la charla Ángel Pardo, Director de Comunicación de esta prestigiosa Guía Michelín. Y cerramos con Esteban Capdevila comiendo exquisito bacalao y Devorando España.

Madrid Directo OM

Lunes a viernes de 16:00 a 20:00 h. con Nieves Herrero

Madrid Directo 03.1 1.2017 (18:00-20:00)

27

00:00 00:00

Madrid Directo OM | 03.11.2017

18:00 A 19:00 H.

- Javier Sádaba
- Rafael Basterrechea, afectado de talidomida
- Silvia Pérez, psicóloga

19:00 A 20:00 H.

- Carlos Dávila
- Irene Villa
- Miguel Ángel Moncholi
- Miguel Ángel Almodovar
- Concurso de cantantes con Clara Sánchez Natalia Neva

RELACIONADOS

Madrid Directo 03.11.2017 (16:00-18:00)

CELEBRITIES

Irene Villa: "Si no *perdonas*, no puedes tener una vida feliz"

Luchadora, optimista y llena de vitalidad. Así es y así se muestra la periodista madrileña, que nos habla de mirar hacia adelante, de lucha, de tesón y de dedicar la vida a ayudar al prójimo.

LO MÁS

VISTO NUEVO

mujerhoy corazon Revistas

1 Globos de Oro 2018: la mirada viral de Reese Witherspoon a Nicole Kidman

2 OT 2017, gala 10: la noche de las nominaciones raras

3 Cuando Pablo López fue triunfito y se enfrentó a Risto Mejide

4 Pepa Aguilar, la viuda legal de Ángel Nieto

5 La preocupante delgadez de Melendi, ¿qué le ocurre?

VER TOP 50

FIRMAS CORAZÓN

Anne Igartiburu

@MUJERHOYCOM EN FACEBOOK

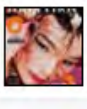

Mujerhoy

Me gusta esta página 1,4 millones

por ANA GARCÍA LOZANO
2 DIC 2017

Es inevitable recordar la primera vez que oímos el nombre de Irene Villa. Fue por el brutal atentado terrorista que sufrió, junto a su madre, cuando tenía solo 12 años.

Desde entonces, esta es una tarjeta de presentación de la que debe de estar harta...

***Corazón* Y es lógico que esté harta de esa tarjeta de presentación, porque han pasado ya 26 años e Irene es mucho más que eso.**

Irene Villa Hace tiempo que dije: "No me presentéis como víctima, por favor". Porque soy cualquier cosa menos eso. Todo el mundo que asiste a mis conferencias, lee mis libros y me conoce un poco, lo sabe. Yo no quiero que mi nombre esté atado al de ETA. Aquí no hay ni victimismo, ni ira, ni queja, ni rencor, lo que hay es un futuro que mejorar y un presente que vivir, disfrutar y potenciar.

***C.* Voy a pedirle, entonces, que se presente a sí misma.**

I.V. Una chica entusiasta, que todavía se siente joven a las puertas de los 40, porque me siento mejor ahora que a los 20. Ya sabes eso de que para atrás, ni para coger impulso. Y si miras hacia atrás solo está permitido hacerlo de dos formas, con gratitud o con perdón. Me defino también como una mujer enérgica, madre de tres hijos pequeños, que te quitan energía, pero también te la dan.

***C.* Recuerdo la última entrevista que tuvimos. Hablábamos de maternidad, usted acababa de tener a su primer hijo. Y ya van tres...**

I.V. Carlos ya tiene cinco años y ¡qué cinco años! Me ayuda en todo, tiene una cabeza y un instinto de protección con sus hermanos... La gente me dice en la calle o a través de las redes sociales que transmitimos felicidad. Es lo que yo quiero fomentar, paz, libertad, armonía, amor, generosidad... Son valores que, al margen de la religión, tendrían que estar presentes en la educación de nuestros hijos, en el colegio.

UN MOMENTO MUY DIFÍCIL

Irene Villa trata de recuperar la sonrisa tras la pérdida de su bebé

Tras haber pasado por uno de los momentos más duros de su vida, Villa intenta, poco a poco, volver a la normalidad...

Recuperada

Irene Villa hacía acto de presencia en uno de los eventos solidarios que organiza la fundación que lleva su nombre tras haber recibido la peor de las noticias: había perdido el bebé que esperaba.

Un sueño truncado

"Siempre tuve la esperanza de tener una hija y quién sabe si ese deseo estuvo a punto de cumplirse...", escribía en su perfil. "Hoy ponemos fin a la posibilidad de ampliar la familia, al menos de forma biológica".

Un momento muy duro

Era la propia periodista la encargada de comunicar la noticia a través de sus redes sociales. Se trataba de un embarazo ectópico y el riesgo para su salud hizo que tuviese que ser ingresada de urgencia.

Ç

Su mayor apoyo

Juan Pablo Lauro, su marido, siempre ha sido su gran apoyo. Juntos han tenido lo más importante de sus vidas: sus tres hijos.

En familia

Ni su marido, ni su madre María Jesús, quisieron perderse la cuarta edición del proyecto 'Flor Dulce de Navidad', para recaudar fondos destinados a la integración sociolaboral de personas con discapacidad intelectual.

Era la noticia que nunca le hubiese gustado dar. **Irene Villa se armaba de valor para transmitir al mundo que había perdido el bebé que esperaba.** El riesgo para su salud que le había provocado el embarazo ectópico hacía que tuviese que ingresar de urgencia para pasar por quirófano. Ahora, **la periodista trata de recuperar la normalidad acudiendo a uno de los eventos solidarios** que organiza la fundación que lleva su nombre.

Irene Villa se enfrenta a su momento más duro: pierde el bebé que esperaba

Con su pareja, Juan Pablo Lauro, y su madre, Irene Villa ha estado presente en la cuarta edición del proyecto *Flor Dulce de Navidad*, organizado por las fundaciones Irenes Villa y Prodis. Se trata de una **iniciativa destinada a recaudar fondos para cursos de formación destinados a fomentar la integración sociolaboral de las personas con discapacidad intelectual.** Uno de los muchos gestos solidarios que la periodista lleva a cabo en su día a día.

¿QUÉ SERÁ ESTE AÑO?

Desvelamos la 'lucha' navideña y anual de Edurne

Todas las navidades la cantante Edurne pasa por el mismo mal trago. Por suerte, siempre consigue ponerle una rica solución

+ Edurne + Mónica Naranjo

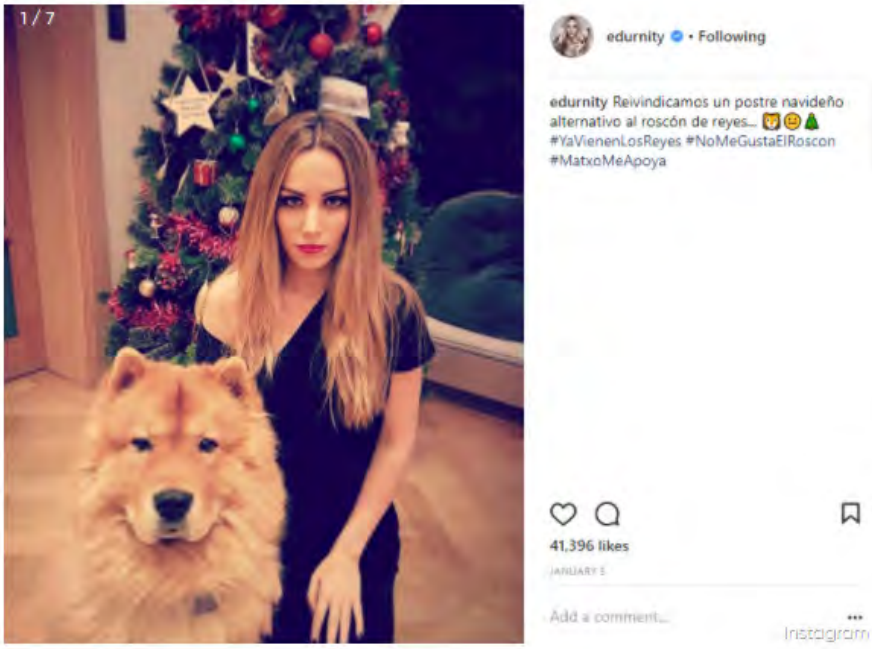

"Se acerca la Navidad y con ello, ¡mi postre navideño! Y con ello... el sufrimiento de mi familia. **Así que podéis empezar a mandarme sugerencias de los mejores postres. ¡Este año lo consigo!**", escribía la artista hace unos días en sus redes sociales para pedir a sus seguidores recetas. Finalmente, la lluvia de ideas y recomendaciones ha dado sus frutos y Edurne ha limitado las posibilidades a cuatro: tiramisú de Nutella, tronco navideño, brownie cheesecake y tarta tres chocolates. Y claro, ante tanto dulce rico, **no ha sido capaz de elegir y ha vuelto a pedir ayuda** a sus fans con una encuesta.

Para saber por qué rica receta se decantará, todavía habrá que esperar unos días, pero viendo los resultados de otros años podemos asegurar que, sin duda, **estará para chuparse los dedos.** El año pasado la intérprete de 'Adrenalina' deleitaba a su familia con una tarta de Oreo y hace dos con un original bizcocho de Pantera Rosa que tenía una pinta riquísima y cuya receta le pasó su amiga Mónica Naranjo.

Mientras sus fans votan el postre más delicioso, **Edurne no deja de pensar en cosas ricas que llevarse a la boca,** tal y como ha demostrado con su última publicación, en la que anima a sus seguidores a hacerse con una flor dulce de Navidad, un postre muy rico que, además, **tiene un punto solidario pues está promovido por Irene Villa y su Fundación.**

La Fundación Irene Villa hornea 7.000 Flores Dulces de Navidad para la inclusión laboral de personas con discapacidad

La Fundación Irene Villa ha desarrollado la cuarta edición de su proyecto solidario 'Flor Dulce de Navidad', a través del cual espera vender este año más de 7.000 ejemplares de este dulce navideño con el objetivo de financiar los programas y servicios que fomentan la inclusión socio-laboral de jóvenes con discapacidad intelectual, según ha informado la fundación.

Comparte en Facebook Comparte en Twitter 0

30/11/2017 19:02

MADRID, 30 (EUROPA PRESS)

La Fundación Irene Villa ha desarrollado la cuarta edición de su proyecto solidario 'Flor Dulce de Navidad', a través del cual espera vender este año más de 7.000 ejemplares de este dulce navideño con el objetivo de financiar los programas y servicios que fomentan la inclusión socio-laboral de jóvenes con discapacidad intelectual, según ha informado la fundación.

La cuarta edición de este proyecto contará con la colaboración de Carrefour, Cartonajes Muñoz y Ciudad de la Raqueta, así como con el apoyo de la Fundación Prodis para que, durante dos semanas de diciembre, se distribuyan las Flores Dulces de Navidad en los distintos puntos de venta por parte de los más de 100 jóvenes que colaboran en el proyecto.

Así, el dulce podrá adquirirse del 11 al 23 de diciembre en varios puntos de venta en Madrid, y además, se podrán realizar pedidos por encargo para otros lugares de España. El precio de cada flor es de 10 euros y la fundación recuerda que es necesario hacer el pedido previamente escribiendo a su dirección de email contacto@fundacionirenevilla.org, ya que las unidades son limitadas.

Por último, según ha apuntado Irene Villa, "la celebración de la Flor Dulce de Navidad se realiza con el fin de fomentar la inclusión sociolaboral de las personas extraordinarias que forman parte de la Fundación Prodis".

Temas relacionados : Irene Villa Carrefour

Más noticias

La agresión de un policía a una mujer que indigna a Youtube

El PP se muestra satisfecho del liderazgo de concordia de Felipe VI

Halagos y críticas al discurso del Rey, del "nos representa" a "abraza de nuevo el argumentario del PP"

El secador de alta tecnología que cuida tu cabello

Manolo Lama incendia al madridismo por celebrar el gol de Messi con el puño

Irene Villa reaparece tras perder a su bebé: "No descarto adoptar a una niña"

Informalia (//www.eleconomista.es/autor/Informalia) | 30/11/2017 - 14:26 | 0 Comentarios

Twittear
Compartir
Compart
Compartir

La escritora y periodista ha vuelto a retomar sus compromisos profesionales después de sufrir uno de los momentos más difíciles de su vida: la semana pasada perdió al bebé que estaba esperando

(http://informalia.eleconomista.es/informalia/actualidad/noticias/87
Villa-operada-de-urgencia-para-extirparle-las-Trompas-de-
Falopio.html) y sufrió una intervención en la que le tuvieron que extirpar las trompas de Falopio. Un duro revés del que trata de sobreponerse centrada en el trabajo.

Con una espléndida sonrisa y la procesión por dentro, tal y como ella misma ha afirmado, ha reaparecido Irene Villa (39) en público unos días después de someterse a una intervención para interrumpir un embarazo ectópico, en el que ha perdido además la posibilidad de volver a ser madre de forma biológica: "Ha sido un incidente terrible y he llorado mucho. Nos hemos despedido de ese bebé con el que nos ilusionamos por un momento pensando que iba a ser la niña", ha dicho emocionada. "Mi marido dice que tres hijos es un número fantástico, pero yo tenía la ilusión de tener una niña y no descarto la adopción, es una opción muy bonita", aseguró.

Irene ha demostrado ser una mujer muy luchadora. A través de un emotivo mensaje en las redes sociales, la semana pasada confesó que su sueño de traer una niña al mundo se había venido abajo, ya que le tuvieron que extirpar las Trompas y ya no podrá tener más hijos biológicos. Pero la vida continúa, y Villa ha continuado con sus agenda laboral.

irenevilla Siguiendo

9,817 Me gusta

HACE 1 MES

Así, Irene acudió a la presentación de la campaña 'Flor Dulce de Navidad', en la Fundación Prodis, destinada a ayudar a la inserción laboral de personas con discapacidad intelectual. Villa estuvo muy bien arropada durante el evento por su madre, María Jesús González, y su marido, Juan Pablo Luaro.

Cabe destacar también que la escritora mostró una gran entereza tras recibir la amarga noticia. De hecho, el mismo día que supo que su cuarto embarazo era "inviable", viajó hasta Bruselas donde tenía planeado dar una conferencia para cumplir con sus obligaciones profesionales y dar una conferencia que tenía programada: "Cuántos de vosotros también habréis tenido que fingir alguna vez que todo está perfectamente", escribió en Instagram.

epsocial / igualdad

La Fundación Irene Villa hornea 7.000 Flores Dulces de Navidad para la inclusión laboral de personas con discapacidad

FUNDACIÓN IRENE VILLA

Publicado 30/11/2017 18:55:49 CET

M

La Fundación Irene Villa ha desarrollado la cuarta edición de su proyecto solidario 'Flor Dulce de Navidad', a través del cual espera vender este año más de 7.000 ejemplares de este dulce navideño con el objetivo de financiar los programas y servicios que fomentan la inclusión socio-laboral de jóvenes con discapacidad intelectual, según ha informado la fundación.

La cuarta edición de este proyecto contará con la colaboración de Carrefour, Cartonajes Muñoz y Ciudad de la Raqueta, así como con el apoyo de la Fundación Prodis para que, durante dos semanas de diciembre, se distribuyan las Flores Dulces de Navidad en los distintos puntos de venta por parte de los más de 100 jóvenes que colaboran en el proyecto.

Así, el dulce podrá adquirirse del 11 al 23 de diciembre en varios puntos de venta en Madrid, y además, se podrán realizar pedidos por encargo para otros lugares de España. El precio de cada flor es de 10 euros y la fundación recuerda que es necesario hacer el pedido previamente escribiendo a su dirección de email contacto@fundacionirenevilla.org, ya que las unidades son limitadas.

Por último, según ha apuntado Irene Villa, "la celebración de la Flor Dulce de Navidad se realiza con el fin de fomentar la inclusión sociolaboral de las personas extraordinarias que forman parte de la Fundación Prodis".

DISCAPACIDAD IRENE VILLA

Últimas noticias / EP Social »

'Arte con corazón' gana el Concurso de Fotografía de la Fundación Grupo Norte que ha contado con 400 fotógrafos

Fundación Banco Santander da a conocer a las instituciones que elegirán 10 nuevos empleados en Emplea Cultura

Divina Pastora presenta 'La Otra Economía', su nueva campaña social que incluye un banco de captación de voluntarios

Lo más leído

Portada europa press

La Fundación Irene Villa hornea 7.000 Flores Dulces de Navidad para la inclusión laboral de personas con discapacidad

Madrid - Jueves, 30/11/2017 a las 18:57 CET

0

La Fundación Irene Villa ha desarrollado la cuarta edición de su proyecto solidario 'Flor Dulce de Navidad', a través del cual espera vender este año más de 7.000 ejemplares de este dulce navideño con el objetivo de financiar los programas y servicios que fomentan la inclusión socio-laboral de jóvenes con discapacidad intelectual, según ha informado la fundación.

La cuarta edición de este proyecto contará con la colaboración de Carrefour, Cartonajes Muñoz y Ciudad de la Raqueta, así como con el apoyo de la Fundación Prodis para que, durante dos semanas de diciembre, se distribuyan las Flores Dulces de Navidad en los distintos puntos de venta por parte de los más de 100 jóvenes que colaboran en el proyecto.

Así, el dulce podrá adquirirse del 11 al 23 de diciembre en varios puntos de venta en Madrid, y además, se podrán realizar pedidos por encargo para otros lugares de España. El precio de cada flor es de 10 euros y la fundación recuerda que es necesario hacer el pedido previamente escribiendo a su dirección de email contacto@fundacionirenevilla.org, ya que las unidades son limitadas.

Por último, según ha apuntado Irene Villa, "la celebración de la Flor Dulce de Navidad se realiza con el fin de fomentar la inclusión sociolaboral de las personas extraordinarias que forman parte de la Fundación Prodis".

VER COMENTARIOS 0 Comentarios

LO MÁS VISTO LO MÁS COMENTADO

1 Noemí Casquet: "Alberto es mi pareja principal, él tiene prioridad sobre todo"

2 Nuevo incidente con una treintena de camiones con las ruedas pinchadas en la AP-7

3 El CIS sitúa al independentismo por debajo de la mayoría con ERC y C's empatados

LO MÁS VISTO LO MÁS COMENTADO

1 Noemí Casquet: "Alberto es mi pareja principal, él tiene prioridad sobre todo"

2 Nuevo incidente con una treintena de camiones con las ruedas pinchadas en la AP-7

3 El CIS sitúa al independentismo por debajo de la mayoría con ERC y C's empatados

4 Inés y Marta, combate en Invernalia

Flor Dulce de Navidad
Madrid 2017
prodis

HISTÓRICA VISITA DEL PAPA FRANCISCO A BIRMANIA

En medio de una gran expectación aterrizaba el Papa Francisco en Birmania. Se trata de la primera visita de un Pontífice al país asiático, que en los últimos meses se ha convertido en el centro de la atención mundial por el éxodo de la tribu de los rohingya, una minoría musulmana.

El acto principal de la visita del Pontífice fue una multitudinaria Misa al aire libre, a la que asistieron más de 150.000 personas. Soy testigo de que la Iglesia aquí está viva», decía dirigiéndose a la comunidad de católicos del país, que son en torno al dos por ciento. También se reunió con los líderes budistas (arriba, en la imagen), religión predominante.

IRENE VILLA, EMOCIONADA EN SU VUELTA AL TRABAJO TRAS LA PÉRDIDA DEL BEBÉ QUE ESPERABA

Arropada por su marido, Juan Pablo Lauro, Irene Villa volvía al trabajo con la fundación que lleva su nombre, unos días después de que perdiera el bebé que estaba esperando, a causa de un embarazo ectópico. «La vida sigue», decía emocionada.

Todavía recuperándose de la intervención a la que tuvo que someterse, presentaba, por cuarto año consecutivo, la Flor Dulce de Navidad, que este año se venderá en toda España del 11 al 23 de diciembre. Para realizar este proyecto, ha contado con la colaboración de la Fundación Prodis, y los beneficios recaudados irán a parar a los diferentes proyectos en los que trabajan.

VICKY MARTÍN BERROCAL HABLA DE FELIPE DE MARICHALAR, AMIGO DE SU HIJA, ALBA

Siempre que acude a un acto social, crea expectación por sus declaraciones. Esta vez, con más motivo, porque era la primera aparición de Vicky Martín Berrocal tras las imágenes de su hija, Alba, con Felipe de Marichalar, el hijo mayor de la infanta Elena, publicadas en estas mismas páginas la semana pasada.

La diseñadora, que acudió a la presentación de la colección de Navidad de Agatha Paris, aclaró con la mejor de sus sonrisas que «es cierto que se conocen desde hace tiempo, pero solamente son amigos y compañeros de Universidad», y, tras serle preguntada su opinión por el sobrino del Rey, respondió: «He pasado solo diez minutos con él, pero me parece un chico encantador y tiene un puntillo muy divertido».

MARÍA CASTRO, SORPRENDENTE PEDIDA DE MANO EN DIRECTO

José Manuel Villalba, y padre de su hija, Maia, apareció «por arte de magia» en el plató para hacerle una importante pregunta. «Estoy aquí para decirte que eres una mujer extraordinaria, una compañera maravillosa, una madre maravillosa... Me gustaría que, dentro de muchos años, nos sentemos en un banco y digamos «ha merecido la pena. Por esto, y por un millón de cosas más, quiero preguntarte: "¿Quieres casarte conmigo?"».

Tras responder «sí», María Castro escribía al día siguiente: «No se me ocurre una forma más bonita de haberlo vivido. Todavía en "shock"».

KALEY CUOCO («THE BIG BANG THEORY»), EMOCIONADA TRAS COMPROMETERSE CON KARL COOK

Kaley Cuoco, estrella de la serie estadounidnese «The Big Bang Theory», recibió en el transcurso de una cena y entre lágrimas de emoción el anillo de compromiso de su novio, el jinete —y multimillonario heredero— Karl Cook, de veinte y seis años.

La actriz, de treinta y dos años, empezó a gritar: «¡Estoy comprometida! ¡Estoy comprometida!», hasta que Cook le dijo: «Aún no me has dicho que sí». Y entonces ella exclamó: «Sí, ¡sí, quiero! ¡Sí! ¡Digo sí! ¡Yo digo que sí!».

Posteriormente el novio comentaba: «Después de casi dos años, finalmente tuve el coraje de pedirle que se casara conmigo. Esta es la mejor noche de mi vida y creo que el vídeo muestra que es la mejor noche para Kaley también... ¡Ella dijo que sí!».

MARÍA JOSÉ SUÁREZ: «ME CASO EL PRÓXIMO AÑO Y DISEÑARÉ MI VESTIDO DE NOVIA»

«Me caso el próximo año y diseñaré mi vestido de novia. Será mi sueño hecho realidad, porque para eso tengo mi propia empresa de diseño de ropa femenina».

Con estas palabras, María José Suárez, «Miss España 1996», desvelaba sus planes de boda con el empresario Jordi Nieto, el padre de su hijo, Elías, que vino al mundo hace tres meses: «Es un niño monísimo y se porta muy bien. Es tan bueno que ya hemos hablado de tener otro hijo y me da igual niño o niña», afirmó la diseñadora, que, como reconoció también en una degustación organizada por Produlce (Asociación Española del Dulce), se dispone a disfrutar al máximo de su primera Navidad en familia: «Elías es muy pequeñito y no se va a dar cuenta, pero nosotros vamos a vivir unos días plenos de felicidad».

CARMEN MARTÍNEZ-BORDÍU, JUNTO A SU NOVIO EN LA PRESENTACIÓN DE LA BIOGRAFÍA DE SU MADRE

Una noche con sabor agridulce, así resultó la presentación de «Carmen», el testimonio novelado por Nieves Herrero de la hija de Franco, que no pudo asistir por su delicadísimo estado de salud. En representación de la familia acudió Carmen Martínez-Bordíu, acompañada por su novio, Tim McKeague. «Es un acto muy importante y quería que estuviese conmigo», afirmó Carmen sobre la presencia en el significativo evento del joven australiano, que, de momento, solo conoce a su hermano Jaime. «No se lo he explicado todavía a mis hijos porque no ha habido ocasión», aclaró Carmen. «De cabeza está mejor que yo. La veo feliz rodeada de su familia», añadió.

SARA SÁLAMO, QUE SALE CON ISCO, HA RODADO CON PENÉLOPE CRUZ Y JAVIER BARDEM

«Contenta» y «feliz» son las palabras más repetidas por Sara Sálamo, la guapa actriz, de veinte y cinco años, que ha conquistado el corazón del jugador del Real Madrid Isco. «Solo puedo decir que vivo un buen momento», dijo la canaria, que amadrinó la presentación de los llaveros solidarios de Anekke Dreams, a beneficio de la ONG Save The Children.

Convertida en la chica de moda, Sara ha rodado cuatro películas en el último año y ha trabajado con actores de la talla de Javier Bardem y Penélope Cruz. «Me lo llegan a decir hace un año y no me lo creo. De hecho, cuando comencé con ellos el rodaje de "Todos lo saben", pensé que me iba a desmayar», recordó la intérprete, que afirmó, rotunda, que su relación no le ha beneficiado: «Soy actriz y me lo he currado sola para forjar mi carrera».

Irene Villa (39) está casada desde 2011 con el argentino Juan Pablo Lauro (35), con quien tiene tres hijos: Carlos (5), Gael (2) y Eric (1). Cuando tenía 12 años, Irene fue una de las víctimas de un atentado terrorista en el que perdió las dos piernas y tres dedos de la mano izquierda.

IRENE VILLA

"Siempre quise ser madre de una niña, ya no podrá ser"

Aunque su marido es más reticente, no descarta la adopción para hacer realidad su sueño de tener una hija

Solo ha pasado una semana desde que Irene Villa (39) fue intervenida de urgencia por un embarazo ectópico. Los médicos se vieron obligados a extirparle las trompas de Falopio, lo que comportó la pérdida de su futuro bebé, que quizá hubiera sido la niña que tanto deseaba, y echó a perder la posibilidad de volver a ser madre biológica. Hablamos con ella en la puesta en marcha de su proyecto solidario Flor Dulce de Navidad, un bollo navideño cuya venta servirá para financiar programas de inserción laboral para jóvenes con discapacidad intelectual.

¿Cómo te encuentras físicamente?

-Tengo los puntos aún y los tres agujeritos de la laparoscopia, pero ya no me duele.

¿Y cómo lo llevas?

-Hace una semana estaba llorando desconsolada en el hospital. Pero la vida sigue y no puedes quedarte parada en ese instante en el que se te cae el mundo, porque entonces eres una víctima. Y yo siempre he dicho que no quiero ser víctima. Nunca. Jamás. Ni por nada ni por nadie.

¿Buscabas quedarte embarazada?

-Sí y no. Yo siempre he querido, pero mi marido no, pensaba que con tres hijos era suficiente. Yo esperaba que a la cuarta viniera la niña. Pero ya nunca lo sabré.

¿Y cierras la puerta a conseguirlo de otra forma?

-Mi marido siempre la cerró. Yo sigo sin cerrarla. Todavía es pronto porque los pequeños se llevan 14 meses. Pero la posibilidad claro que la hay: la adopción. Para mí sería maravilloso si no fuera tan difícil y si no hubiera tantas trabas. Me parece precioso dar a una niña un hogar.

¿De dónde sacas tanta fuerza?

-De no regodearme en lo malo, y sí en lo bueno, y de la gente que me colma de cariño. Me cargo con eso, con cariño.

Por Álvaro del Castillo Foto: Pedro Pernía

CARTAS DE LOS LECTORES

EL SILENCIO DE LAS AULAS

Una de las cuestiones que más me llama la atención en estos últimos años de nuestra aún joven democracia es el silencio de las aulas ante los acontecimientos, retos y problemas en los que nuestros jóvenes universitarios se ven inmersos y que tanto les afecta y condicionará para su futuro. Ni la corrupción política y económica que nos invade, ni los intentos de los independentistas de fracturar la España en la que viven, ni el desempleo y los bajos salarios con los que tendrán que convivir, amén de los graves problemas que hoy plantean la violencia, la inmigración o el terrorismo, son capaces de despertar, al menos públicamente, la inquietud de nuestros jóvenes intelectuales. El psicólogo social Jonathan Haidt, profesor de liderazgo ético en la New York University, ha destacado el peligro que supone para la vida académica la crisis de fragilidad que detecta en los campus estadounidenses. Haidt constata que las tasas de depresión y de ansiedad han crecido y atribuye esta vulnerabilidad de los estudiantes a tres causas principales: la exposición a las redes sociales, la polarización de la política nacional y la superprotección en la que han sido criados. Estos síntomas me parece que también son exportables a nuestros jóvenes españoles y europeos, esa vulnerabilidad les hace callar y su silencio lo confirma.

Jorge Hernández / Málaga

LA EPILEPSIA EN LA ADOLESCENCIA

Menos de un 2 por ciento de la población española sufre epilepsia en su juventud. Si tú estuvieras entre este 2 por ciento te dirían que tendrías que cambiar tus hábitos, tendrías que dejar de salir de noche con tus amigos, ya no podrías jugar a videojuegos como solías y ni siquiera mirar tanto la televisión. Tendrías que tomar una medicación los 365 días del año lo suficientemente fuerte como para provocar cansancio y mal humor y descubrirías que quedarías excluido automáticamente de muchos empleos, incluso del trabajo de tus sueños. En una edad complicada tendrías que afrontar esta adversidad. Si formaras parte de este 2 por ciento, te diría que tengas paciencia, te diría que te entiendo, que no te perderás ninguna etapa de tu vida sino que la vivirás de manera diferente. Conozco a alguien que, después de siete años, ha superado la enfermedad, y no lo ha hecho por suerte, sino por fuerte.

Xènia Provins / Barcelona

DEMOS MÁS IMPORTANCIA A LA SANIDAD PÚBLICA

Amplios pasillos y salas de espera, bonitos cuadros, habitaciones con sofá, y todo con un brillo reluciente. Sin embargo, sólo una enfermera para atender en el turno de noche la planta de enfermos paliativos, una hora de espera para cambiar un suero, llegan las tres de la tarde y continúa sin pasar el médico por la habitación, dos horas para certificar la muerte del paciente, sin jabón en los baños de las habitaciones, sin soluciones alcohólicas para que los familiares puedan desinfectar sus manos... y un largo etcétera. Esta es mi experiencia en cuanto a la atención recibida por un familiar en el Hospital Beata María Ana de Madrid. Un hospital privado que acoge enfermos de la sanidad pública y que, por tanto, pagamos todos por esa asistencia. ¿No sería más rentable para nuestra salud y para las arcas de la Comunidad de Madrid dejar de pagar a estos hospitales que ofrecen un servicio tan ineficiente y dotar a la sanidad pública de efectivos y recursos suficientes para no depender del auxilio de la sanidad privada? La respuesta debería ser sí, a no ser que alguien siga interesado en mantener estos conciertos que sólo benefician a empresas que negocian con nuestra salud.

Rodolfo Muñoz / Madrid

Su correo a c/Josefa Valcárcel
N. 42. Madrid 28027
Correo electrónico **opinion@larazon.es**

¡A SEGUIR!

MAR EN CALMA

Irene VILLA

Impresionada con vuestros mensajes de apoyo en momentos tan duros, sólo tengo palabras de agradecimiento. También compartir lo menos bueno es fundamental para sobrellevarlo en compañía. El que nuestro cuarto embarazo, lamentablemente inviable, trascendiera a la prensa, nos ha dado la oportunidad, a toda la familia, de recibir aliento y ánimos a raudales, sin duda la mejor medicina: «Sois una hermosa familia y tu ejemplo ante la adversidad es un empuje hacia adelante para la humanidad». «Consigues que tengamos fe en el futuro y ánimo para vivir el presente». «Mis mejores deseos para una pronta recuperación a un gran ser humano que nos demuestra día a día qué significa resetearse». «Ejemplo de superación para todos». «Irene, ¡eres consciente del amor que te tenemos millones de españoles? Cuídate preciosa, te lo pide "un abuelete" que te admira con el corazón». ¡Millones de gracias! También a las mujeres que han pasado por algo parecido, incluso a las que la naturaleza o diferentes obstáculos les han impedido ser madres de forma biológica y por supuesto a sus parejas (los grandes olvidados de este sueño que suele ser mutuo): ¡ánimo! Como todos me decís, tenemos la suerte de tener tres hijos sanos, no podemos pedir más, pero es cierto que nos ilusionamos con la idea de que pudiese llegar una princesita a la familia. Como estamos tratando de asumir, lo que sucede conviene y todo pasa por algo. Ahora toca centrarnos en nuestros hijos... y en nuestra fundación, quizá esa cuarta hija que tanto ansié, y que por cierto precisamente esta mañana, iniciamos la puesta en marcha de la Flor Dulce de Navidad 2017, por cuarto año consecutivo, con el objetivo de la integración de personas con discapacidad intelectual, de quienes tanto tenemos que aprender. Este año hemos multiplicado las existencias y haremos envíos a todos los rincones de España, incluidas nuestras maravillosas y afortunadas islas. Los geniales y auténticos fenómenos, usuarios de la Fundación Prodis, que trabaja por la inserción laboral de personas con discapacidad intelectual, serán los encargados de endulzarnos una Navidad más.

AHORA TOCA CENTRARNOS EN NUESTRO HIJOS... Y EN NUESTRA FUNDACIÓN

EN LA WEB DE LA RAZÓN

LO MÁS COMENTADO

Junqueras acata el 155 y apuesta por el «diálogo»

El ex vicepresidente de la Generalitat pide salir de prisión y enmarca su proyecto político «en una lectura amplia, progresista y extensiva» de la Constitución.

LO MÁS VISTO

El fiasco del concierto por los presos políticos

El dinero recaudado será para la «caja de solidaridad» para los golpistas presos, pero todavía les quedan por vender en torno a 30.000 entradas.

LO MÁS COMPARTIDO

Los agentes piden a Zoido que concrete la equiparación

Sindicatos policiales, asociaciones y JUSAPOL han escenificado públicamente su unidad de acción en una rueda de prensa en la que reclaman «diálogo»» a Zoido.

LA ENCUESTA

¿Cree que finalmente la Generalitat devolverá a Aragón las obras de arte expoliadas del monasterio de Sijena?

Sí	55,4%
No	44,6%

HAN OPINADO 4.534 PERSONAS

LA PREGUNTA DE MAÑANA

¿Está de acuerdo con que salgan en libertad los ex consellers si acatan el artículo 155?

EL RETROVISOR

por Julio Merino

1036

El Califato alcanzó la cumbre con Abderramán III, cuando Córdoba llegó a contar con un millón de habitantes, mil mezquitas, 300.000 viviendas, 80.000 tiendas y numerables baños públicos y más de 300 bibliotecas. Tan grande llegó a ser la capital de aquel gran Reino que fue llamada «Luz de Occidente». Todo eso se vino abajo en menos de un siglo, ya que al morir el gran Abderramán sus sucesores no supieron administrar la herencia ni permanecer en el Poder. En 1031 fue derrocado Hisham III y llegó una República y luego los Reinos de Taifas. Hisham III murió en el exilio en Lérida tal día como hoy de 1036, y con su muerte se dio por terminado el Califato de Córdoba. En menos de 60 años hubo 12 califas, la mayoría de ellos acabaron siendo asesinados.

Irene Villa trata de recuperar la s tras la pérdida de su bebé

Posted By Redacción on Nov 30, 2017 | 0 comme

Era la noticia que nunca le hubiese gustado dar. **Irene Villa se armaba de valor para tran** **había perdido el bebé que esperaba**. El riesgo para su salud que le había provocado el e que tuviese que ingresar de urgencia para pasar por quirófano. Ahora, **la periodista trata normalidad acudiendo a uno de los eventos solidarios** que organiza la fundación que lle

Con su pareja, Juan Pablo Lauro, y su madre, Irene Villa ha estado presente en la cuarta e *Dulce de Navidad*, organizado por las fundaciones Irenes Villa y Prodis. Se trata de una **in recaudar fondos para cursos de formación destinados a fomentar la integración sociol con discapacidad intelectual**. Uno de los muchos gestos solidarios que la periodista llev

Villa pasa por un momento muy complicado. **La periodista era la encargada de contar, a de instagram, que había perdido el bebé que estaba esperando**. Tanto ella como su ma muy ilusionados antes este nuevo embarazo, pero complicaciones graves hicieron que tu de urgencia. "**Siempre tuve la esperanza de tener una hija y quién sabe si ese deseo es cumplirse…**", escribía en su perfil.

"**Esta vez ha sido un embarazo ectópico y es peligroso**, así que, bueno, con lágrimas en emoción de este momento, hoy ponemos fin a la posibilidad de ampliar la familia, al men **La periodista debía ser intervenida para extirparle las dos trompas de Falopio**, con lo q cualquier posibilidad de volver a quedarse embarazada en el futuro. Por suerte, todo fue recuperada.

Irene Villa presenta en Madrid su proyecto Flor Dulce de Navidad para la inclusión de personas con discapacidad

27/11/2017 12:32 Lectura: 1 min (237 palabras)

El jueves 30 de noviembre en la Fundación Prodis (Bulevar Indalecio Prieto, 2. Madrid)

La periodista Irene Villa presentará este jueves, 30 de noviembre, en Madrid la cuarta edición de su proyecto solidario "Flor Dulce de Navidad". Será a las 11:00 horas en la sede de la Fundación Prodis (Bulevar de Indalecio Prieto, 2. Madrid). Junto a ella estará la presidenta de la Fundación Prodis, entidad colaboradora en esta edición.

La Flor Dulce de Navidad es un proyecto solidario que desarrolla por cuarto año la Fundación Irene Villa con el que se pretende fomentar la inclusión socio-laboral de jóvenes con discapacidad intelectual. Para realizarlo, en esta ocasión cuenta con la colaboración de la Fundación Prodis (http://www.fundacionprodis.org/), entidad que trabaja por la inclusión laboral de personas con discapacidad intelectual. Durante el periodo del 11 al 23 de diciembre, más de 100 jóvenes serán los encargados de distribuir 7.000 ejemplares de la Flor Dulces de Navidad en los distintos puntos de venta y envíos a toda España.

> En esta cuarta edición de la Flor Dulce de Navidad se ha contado con la colaboración de Carrefour, Cartonajes Muñoz y Ciudad de la Raqueta

En esta cuarta edición de la Flor Dulce de Navidad se ha contado con la colaboración de Carrefour, Cartonajes Muñoz y Ciudad de la Raqueta.

Los medios de comunicación que deseen asistir a la presentación y photocall deberán acreditarse previamente enviando un email a jhm@gentinosina.com (mailto:jhm@gentinosina.com)

Fecha : jueves 30 de noviembre

Hora : 11:00

Lugar : Fundación Prodis (Bulevar Indalecio Prieto, 2. Madrid)

Más información: www.fundacionirenevilla.org (http://www.fundacionirenevilla.org/)

Las cookies de este sitio se usan para personalizar el contenido y los anuncios, para ofrecer funciones de medios sociales y para analizar el tráfico. Además, compartimos información sobre el uso que haga del sitio web con nuestros partners de medios sociales, de publicidad y de análisis web. Ver detalles (http://globedia.com/politica-cookies)

×

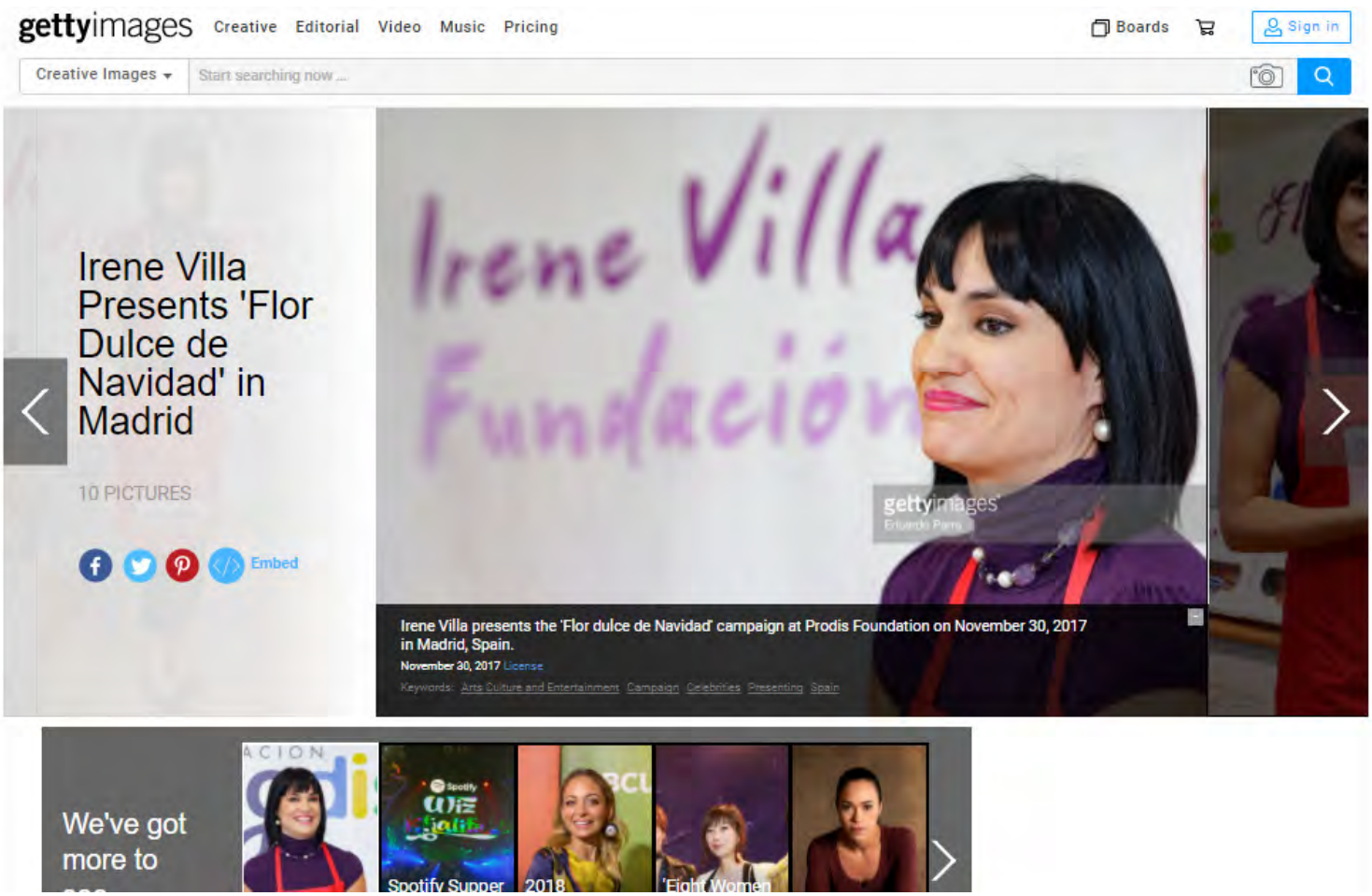
gettyimages
Creative
Editorial
Video
Music
Pricing
Boards
Sign in
Creative Images
Start searching now ...
Irene Villa Presents 'Flor Dulce de Navidad' in Madrid
10 PICTURES
Embed
Irene Villa
Fundación
gettyimages
Irene Villa presents the 'Flor dulce de Navidad' campaign at Prodis Foundation on November 30, 2017 in Madrid, Spain.
November 30, 2017 License
Keywords: Arts Culture and Entertainment Campaign Celebrities Presenting Spain
We've got more to
Spotify Supper
2018
'Eight Women

Ç

Irene Villa endulza diciembre un año más con la Flor Dulce de Navidad

12/19/2017 0 Comentarios

- **A través de su Fundación, con la colaboración de la Fundación Prodis, venderán 7.000 ejemplares de su tradicional Flor Dulce de Navidad, con lo que financiará programas para fomentar la inclusión sociolaboral de jóvenes con discapacidad intelectual.**

- **Debido a la gran acogida de ediciones anteriores, este año se venderá en varios centros de Carrefour en Madrid y se realizarán envíos por toda España**

La Fundación Irene Villa desarrolla por cuarto año consecutivo su proyecto solidario "**Flor Dulce de Navidad**". En esa ocasión, venderá 7.000 ejemplares de este dulce para financiar programas y servicios que fomenten la inclusión sociolaboral de jóvenes con discapacidad intelectual. Esta cuarta edición cuenta con la colaboración de **Carrefour, Cartonajes Muñoz y Ciudad de la Raqueta**. Un año más, **Gentinosina Social** es la encargada de la comunicación integral del proyecto.

Para la realización del proyecto, este año la Fundación Irene Villa tiene el apoyo de la **Fundación Prodis**, entidad que trabaja por la inclusión laboral de personas con discapacidad intelectual. Durante dos semanas de diciembre, más de 100 jóvenes serán los encargados de distribuir las Flores Dulces de Navidad en los distintos puntos de venta.

La **Flor Dulce de Navidad** es un bollo relleno de cacahuetes con miel, pasas y decorado con compota de manzana, en formato de 350 gramos aproximadamente. Durante los días **del 11 al 23 de diciembre** se podrá adquirir la Flor Dulce de Navidad en varios puntos de venta en Madrid, así como realizar pedidos por encargo para otros lugares de España. **El precio de cada Flor es de 10€ y es necesario hacer el pedido previamente escribiendo a contacto@fundacionirenevilla.org**, ya que las unidades son limitadas.

BLOG

Espacio dedicado a las noticias relacionadas con Gentinosina Social, eventos organizados, reportajes elaborados y cualquier artículo que nos

Correo electrónico

Suscríbete

ARCHIVOS

Diciembre 2017
Noviembre 2017
Octubre 2017
Septiembre 2017
Julio 2017
Junio 2017
Mayo 2017
Abril 2017
Marzo 2017
Febrero 2017
Enero 2017
Diciembre 2016
Noviembre 2016

Fuente RSS

4.371
Me gusta
Compartir

Europa Press - EP Social

Femen, con el #MeToo frente a las artistas francesas: "No hay peor

YouTube ES

Buscar

Irene Villa trata de recuperar la sonrisa tras la pérdida de su bebé

43 visualizaciones

0 0 COMPARTIR

Noticias De Entretenimiento
Publicado el 2 dic. 2017

SUSCRIBIRSE 10 MIL

Era la noticia que nunca le hubiese gustado dar. Irene Villa se armaba de valor para transmitir al mundo que había perdido el bebé que esperaba. El riesgo para su salud que le había provocado el embarazo ectópico hacía que tuviese que ingresar de urgencia para pasar por quirófano. Ahora, la

MOSTRAR MÁS

M21 88.6 FM m21radio.es

▶ PLAY

57:16

En *Extraordinarios,* hablamos de los **NUEVOS MADRILEÑOS** y su integración en la ciudad. Nos acompañan **Adolfo Lorenzo,** empresario de restauración dominicano; **CHENXI LUO,** licenciada en filología hispánica en China; **IBRAHIMA MBENGUE**, trabajador senegalés de centros de mayores; **LUIS AGUILAR PRYDE,** periodista australiano con más de 20 años en España y **STÉPHANIE ADELAIDE,** de origen francés dedicada al emprendimiento social en Madrid. Además hablaremos con **MAYTE CASES** de la **MESA DE FEMINISMOS DEL FORO LOCAL DE MORATALAZ** para contarnos la propuesta de visibilizar a los colectivos de mujeres en el callejero del distrito y terminamos con la **AGENDA SOCIAL** en la que recogemos el evento al que acudimos de presentación del proyecto solidario de Navidad de **IRENE VILLA** y la **FUNDACIÓN PRODIS.**

Derechos sociales Servicio público Distritos Exposiciones

Compartir

MADRID

PRESENTACIÓN DE LA CAMPAÑA DE LA FLOR DULCE DE NAVIDAD DE LA FUNDACIÓN IRENE VILLA PARA APOYAR A LA FUNDACIÓN PRODIS

1 dic

Juan Pablo Lauro e Irene Villa junto a jóvenes de la Fundación Prodis y su Presidenta, Soledad Herreros de Tejada.

La Fundación Irene Villa ha presentado en la sede de la Fundación Prodis su proyecto solidario "**Flor Dulce de Navidad**", que por cuarto año consecutivo, venderá más de 7.000 ejemplares del dulce navideño para financiar los programas y servicios para fomentar la inclusión socio-laboral de jóvenes con discapacidad intelectual de Prodis.

Para la realización del proyecto, este año la Fundación Irene Villa cuenta con la colaboración de la **Fundación Prodis**, entidad que trabaja por la inclusión laboral de personas con capacidades diferentes. Durante el periodo del 11 al 23 de diciembre, más de 100 jóvenes serán los encargados de distribuir las Flores Dulces de Navidad en los distintos puntos de venta en Madrid.

La Presidenta de la Fundación Prodis, Soledad Herreros de Tejada, ha asegurado durante la presentación que: "el proyecto que compartimos con la Fundación Irene Villa no es casualidad ya que ambas fundaciones comparten gran parte de sus valores: como la solidaridad, la superación, la justicia, el buen humor, la responsabilidad, la valentía, la amabilidad, el esfuerzo y sobre todo, trabajamos por la integración de todas las personas en la sociedad".

Por su parte, Irene Villa apuntaba "un año más celebramos nuestra tradicional Flor Dulce de Navidad con el fin de fomentar la inclusión sociolaboral de estas personas extraordinarias, como son las que forman parte de la Fundación Prodis".

La **Flor Dulce de Navidad** es un bollo relleno de cacahuetes con miel, pasas y decorado con compota de manzana, en formato de 350 gramos aproximadamente. **Desde el 11 al 23 de diciembre** se podrá adquirir la Flor Dulce de Navidad en varios puntos de venta en Madrid, así como realizar pedidos por encargo para otros lugares de España. **El precio de cada Flor es de 10€ y es necesario hacer el pedido previamente escribiendo a contacto@fundacionirenevilla.org**, ya que las unidades son limitadas. Esta cuarta edición cuenta con la colaboración de Carrefour, Cartonajes Muñoz y Ciudad de la Raqueta.

Comparte esto

Noticias, Noticias Destacadas

- Ecotrader
- Edición PDF + Hemeroteca
- El Superlunes

- Servicios gratuitos
- Listas y rankings
- Cartera
- Foros

EcoDiario.es

Jueves, 30 de Noviembre de 2017 Actualizado a las 18:55

La Fundación Ir ene Villa hornea 7.000 Flor es Dulces de Navidad para la inclusión laboral de personas con discapacidad

La Fundación Irene Villa ha desarrollado la cuarta edición de su proyecto solidario 'Flor Dulce de Navidad', a través del cual espera vender este año más de 7.000 ejemplares de este dulce navideño con el objetivo de financiar los programas y servicios que fomentan la inclusión socio-laboral de jóvenes con discapacidad intelectual, según ha informado la fundación.

MADRID, 30 (EUROPA PRESS)

La cuarta edición de este proyecto contará con la colaboración de Carrefour, Cartonajes Muñoz y Ciudad de la Raqueta, así como con el apoyo de la Fundación Prodis para que, durante dos semanas de diciembre, se distribuyan las Flores Dulces de Navidad en los distintos puntos de venta por parte de los más de 100 jóvenes que colaboran en el proyecto.

Así, el dulce podrá adquirirse del 11 al 23 de diciembre en varios puntos de venta en Madrid, y además, se podrán realizar pedidos por encargo para otros lugares de España. El precio de cada flor es de 10 euros y la fundación recuerda que es necesario hacer el pedido previamente escribiendo a su dirección de email contacto@fundacionirenevilla.org, ya que las unidades son limitadas.

Por último, según ha apuntado Irene Villa, "la celebración de la Flor Dulce de Navidad se realiza con el fin de fomentar la inclusión sociolaboral de las personas extraordinarias que forman parte de la Fundación Prodis".

PUBLICIDAD

DIEZ MINUTOS

ESTA SEMANA
ESPECIAL
MODA 'SPORTY'

INICIO | NEWS! | ESTILO | REPORTAJES | GENTE TV | QMD REVISTA

SIEMPRE ADELANTE

Irene Villa recupera la sonrisa tras su último duro golpe

Como ella misma 'gritaba' en sus redes sociales; "siempre adelante". Para ella se ha convertido en un lema de vida por el que no deja de luchar, y le sobran motivos para hacerlo.

QMD! 30/11/2017

IMPRIMIR Me gusta 29 Twittear

PLAY VER MINIATURAS ANTERIOR 1/6 SIGUIENTE

Luce sonrisa

La periodista Irene Villa acaba de presentar la cuarta edición de su proyecto solidario 'Flor Dulce de Navidad' en la sede de la Fundación Prodis.

En el evento ha vuelto a lucir la sonrisa que le caracteriza después de haber pasado por uno de los peores momentos de su vida .

Únete a nuestro Facebook y Twitter y comenta esta noticia

Bus

PL

REV

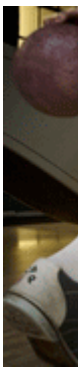

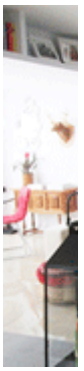

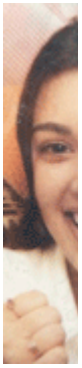

COMENTARIOS

0 comentarios Ordenar por Los más antiguos

Añade un comentario...

Plugin de comentarios de Facebook

SIGLO XXI
Diario digital independiente, plural y abierto

Sueldos Públicos | Viajes y Lugares | Display | Tienda | Diseño | Grupo

Versión móvil

Búsqueda personalizada Buscar

Actualidad social

La Fundación Irene Villa hornea 7.000 Flores Dulces de Navidad para la inclusión laboral de personas con discapacidad

Agencias
@DiarioSigloXXI
Jueves, 30 de noviembre de 2017, 18:55 h (CET)

Tweet Me gusta 0

» Ampliar la imagen

MADRID, 30 (EUROPA PRESS)
La Fundación Irene Villa ha desarrollado la cuarta edición de su proyecto solidario 'Flor Dulce de Navidad', a través del cual espera vender este año más de 7.000 ejemplares de este dulce navideño con el objetivo de financiar los programas y servicios que fomentan la inclusión socio-laboral de jóvenes con discapacidad intelectual, según ha informado la fundación.

La cuarta edición de este proyecto contará con la colaboración de Carrefour, Cartonajes Muñoz y Ciudad de la Raqueta, así como con el apoyo de la Fundación Prodis para que, durante dos semanas de diciembre, se distribuyan las Flores Dulces de Navidad en los distintos puntos de venta por parte de los más de 100 jóvenes que colaboran en el proyecto.

Así, el dulce podrá adquirirse del 11 al 23 de diciembre en varios puntos de venta en Madrid, y además, se podrán realizar pedidos por encargo para otros lugares de España. El precio de cada flor es de 10 euros y la fundación recuerda que es necesario hacer el pedido previamente escribiendo a su dirección de email contacto@fundacionirenevilla.org, ya que las unidades son limitadas.

Por último, según ha apuntado Irene Villa, "la celebración de la Flor Dulce de Navidad se realiza con el fin de fomentar la inclusión sociolaboral de las personas extraordinarias que forman parte de la Fundación Prodis".

Comentarios

Escribe tu opinión

Descubra lo sencillo que es reciclar cartuchos de tinta.

Promocionado por Staples

Noticias relacionadas

El PSOE pide la comparecencia en el Senado de la Delegada contra la Violencia de Género por el pliego del 016

El Foro de la Familia propone fomentar la natalidad y más ayudas a las familias para garantizar las pensiones

Casi 3.000 personas participan en los cursos MOOC sobre diseño universal de Fundación ONCE desde finales de 2016

Audiencia de Palma da la razón a un padre separado que se niega a pagar las clases de ballet y de inglés de su hija

La exposición 'Quiero ser Mayor' muestra los sueños de niños de países con altas tasas de pobreza y mortalidad infantil

Diario 16
El diario de la Segunda Transición

Opinión

La Flor Dulce de Navidad de Irene Villa

Por *Eva Robles* - 09/12/2017 0

Compartir en Facebook Compartir en Twitter Me gusta 22 Tweet

Publicidad

Publicidad

Entradas recientes

Cargas policiales para defender el arte sacro de Sijena

La electricidad en España es la tercera más cara de Europa

El Tribunal Supremo confirma que Caixabank es responsable de la comercialización de bonos de General Motors Company

Mi cada vez más amado periódico

Al ponerme a escribir la columna dudaba si hablar de la Constitución, por eso de la celebración del día 6, o tocar temas de este finde: El Día Internacional contra la Corrupción, Día Internacional de la Radio y la Televisión a favor de la Infancia y Día de los Derechos Humanos. **Lo tengo claro, hablo sobre "La Flor Dulce de Navidad" que me inspira estos grandes temas por alusión.**

Irene Villa, desde su Fundación, crea este dulce hace cuatros años, con el firme propósito de **recaudar fondos y concienciar a la sociedad sobre la inclusión socio-laboral de personas con cualquier discapacidad.** Cada año favorece a una organización.

El 11 de diciembre y hasta Nochebuena **todos tenemos la oportunidad de endulzar nuestras vidas y las de aquellos que tanto lo necesitan con la gran idea de Irene Villa.** Es un proyecto maravilloso en todos los sentidos porque como dice Irene: "En Reyes el roscón, pero en Navidad ¿qué podemos llevar a casa para compartir en familia?

La Flor Dulce de Navidad viene a llenar la casa de una forma positiva, enérgica, alegre, compartiendo valores de vida"

Este año financiará programas de inclusión de personas con discapacidad de la Fundación Prodis, cediendo parte de los beneficios de la venta de este bollo solidario. ¡Fíjense! Los chicos de la fundación han sido los que han elaborado los 7.000 bollos y además más de 100 jóvenes voluntarios serán los encargados de su distribución en los distintos puntos de venta y envíos a toda España. **Esto se llama predicar con el ejemplo. Más que favorecer, querida Irene yo te diría que estas dando un fuerte impulso a la inclusión socio-laboral para la discapacidad. Pero, ¡con hechos!¡entrando en acción!**

¡Tú si que sabes! Irene, como bien decías en la presentación el pasado 30 noviembre tu idea lleva implícitos mensajes fundamentales para toda la sociedad. ¡Vayan apuntando!: **"Ganas de vivir, de luchar, de estudiar, de conseguir un lugar pese a las dificultades, de no rendirse, de dar abrazos, de dar amor".** Esto es lo que transmiten estas personas que tienen mermadas sus capacidades intelectuales, pero que, sin embargo, la capacidad de amar la tienen elevada al cubo y además, no piden nada a cambio.

Toda la familia de Irene se involucra en este fin, desde su marido Juan Pablo, hasta su madre María José, pasando por su hermana, cómo no ¡los amigos! y sus tres hijos a los que tiene que "robarles su tiempo de juegos y compañía". **"En definitiva, lo que quiero al crear la Fundación y estos proyectos es AGRADECER todo el cariño y solidaridad que mi familia recibió".** Son meses de trabajo en la Fundación para que el bollo llegue a tiempo a estas Fiestas, compartiendo abrazos, guindas, cacahuetes con miel, pasas y compota de manzana…

Todo comienza con Down Asturias y Alarde, todo un éxito que completan llevando la primera flor dulce a sus Majestades a la Zarzuela. En el encuentro les cuentan todos sus proyectos deportivos, los talleres, los eventos para contagiar su alegría y ganas de vivir, cicatrizando heridas y contribuyendo a soñar un mundo mejor.

La segunda flor se cuece, decora y empaqueta por 100 personas de la **Fundación Síndrome de Down Madrid** y se destina la recaudación a Down Madrid, la Asociación Alarde, Down Asturias y la Fundación Irene Villa.

El año pasado la actividad primero se realiza en Asturias en el Gremio de Artesanos Confiteros de Asturias y cuenta con la participación de personas con discapacidad de la **Asociación Alarde**, que junto a voluntarios del Instituto Técnico de Pastelería y Panadería Asturiana (Iteppa) y del Gremio, elaborarán el dulce. Todos colaboran con la magia de la Navidad en estas cuatro ediciones: Distribuciones Ángel Díaz, Cartonajes Muñoz, Carrefour, Paper & Co, Colegio La Asunción y Ciudad de la raqueta.

El precio de cada Flor es de 10€ (más gastos de envío) y es necesario hacer el pedido previamente. Los pedidos se empiezan a enviar el 11 de diciembre hasta el 23. Para que no os quedéis sin ella, ya que son unidades limitadas, podéis hacerlo pinchando **aquí** o escribiendo a contacto@fundacionirenevilla.org

¡Ojalá! todos fuéramos tan solo un poco resortes de responsabilidad como Irene. ¡Ojalá! no tuviéramos que llegar a tener que pasar por lo que ella sufrió para darnos cuenta que la vida es el bien más preciado que tenemos, el único. ¡Ojalá! Aprendamos a valorar lo que tenemos y no lo que nos falta.

"Saber que se puede", ¡tú sí que lo sabes, Irene! "Volví a nacer gracias al amor de los demás. No entiendo otra forma de vida que vivir volcada en los demás, ya que precisamente volví a nacer gracias al amor y la solidaridad de miles de personas".

Animo a nuestros gobernantes, dirigentes, educadores, sanitarios, a toda la sociedad en pleno a trabajar por una sociedad más concienciada en valores que nos hagan ser más felices. Pido a los que elaboran los presupuestos generales del estado dediquen parte de estos a dar a cada uno lo que necesita. ¡Por favor! dejen de llamarlo "ayudas a la discapacidad". Si ni apenas 400 euros están percibiendo muchos de ellos mensualmente.

Por favor no sigan cobrando cinco veces el salario mínimo interprofesional por sentarse en un sillón en el Congreso, o en el Senado o Ayuntamiento. No sigan con sus coches oficiales. No sigan despilfarrando en sus campañas electorales. No sigan con sus retos independentistas. No sigan con sus sueldos vitalicios. No sigan recortando en asuntos sociales. No sigan dando "limosnas" a los que más lo necesitan. No sigan mostrándose indiferentes.

Como dice un buen amigo mío. Mientras estemos en el lado de poder ayudar ¡Hagámoslo!

Admiro la capacidad de amor de Irene Villa que, con 12 años, pierde las dos piernas y tres dedos de la mano izquierda, tras un atentado de ETA junto a su madre, que también pierde un brazo y una pierna. **María José no se enteró que su hija estaba viva hasta varios días después del incidente.**

Para aquellos más jóvenes que no la conocéis, os cuento que Irene Villa, a pesar de las dificultades ha conseguido tener una vida plena, como todos nosotros. Destacar que encontró un marido que la adora, tiene tres hijos y piensa en adoptar un cuarto. **Es periodista de prensa escrita y radio, escritora, psicóloga, conferenciante y toda una campeona esquiadora paralímpica.**

La Fundación También es la que le hace ver lo reconfortante del deporte para la vida de todas las personas. **Elegida una de las Top 100 Mujeres Líderes más influyentes de España en 2013. La última vez que he estado con ella, me contó que ha dado su primera conferencia en inglés, ¡no hay quien la pare!** Tiene infinidad de merecidos galardones, el primero lo recibe nada más salir del hospital de manos de Lady Di, el "Premio Niños de Europa"

Ahora, aunque la Wikipedia todavía no lo cuenta, **la Fundación Irene Villa convierte muchos sueños en realidad. ¡Gracias Irene!** Por ocuparte de aquello que a los que corresponde pasa desapercibido o deciden mirar para otro lado, para no verlo. Gracias por enseñarnos que "**La única discapacidad, es la actitud negativa**".

La Fundación Irene Villa hornea 7.000 Flores Dulces de Navidad para la inclusión laboral de personas con discapacidad

EUROPA PRESS • 30/11/2017 - 18:56

La Fundación Irene Villa ha desarrollado la cuarta edición de su proyecto solidario 'Flor Dulce de Navidad', a través del cual espera vender este año más de 7.000 ejemplares de este dulce navideño con el objetivo de financiar los programas y servicios que fomentan la inclusión socio-laboral de jóvenes con discapacidad intelectual, según ha informado la fundación.

La cuarta edición de este proyecto contará con la colaboración de Carrefour, Cartonajes Muñoz y Ciudad de la Raqueta, así como con el apoyo de la Fundación Prodis para que, durante dos semanas de diciembre, se distribuyan las Flores Dulces de Navidad en los distintos puntos de venta por parte de los más de 100 jóvenes que colaboran en el proyecto.

Así, el dulce podrá adquirirse del 11 al 23 de diciembre en varios puntos de venta en Madrid, y además, se podrán realizar pedidos por encargo para otros lugares de España. El precio de cada flor es de 10 euros y la fundación recuerda que es necesario hacer el pedido previamente escribiendo a su dirección de email contacto@fundacionirenevilla.org, ya que las unidades son limitadas.

Por último, según ha apuntado Irene Villa, "la celebración de la Flor Dulce de Navidad se realiza con el fin de fomentar la inclusión sociolaboral de las personas extraordinarias que forman parte de la Fundación Prodis".

Comentar 0

La vista previa del vídeo no está disponible en este momento.

¡ Para acceder a este vídeo, solicite un acceso al departamento comercial.

Compartir:

Irene Villa desarrolla la cuarta edición de su proyecto solidario 'Flor Dulce de Navidad'

Fecha:	01/12/2017
Parte:	2
Duración:	04:50
Sonido:	Totales y Ambiente
Edición:	Editado
Localización:	Madrid

Irene Villa: "Lo importante es que las personas con discapacidad se sientan protagonistas"

En 'La Noche de COPE' hablamos sobre la labor de la Fundación Irene Villa, que estos días pone a la venta la Flor Dulce de Navidad, un dulce solidario.

Irene Villa: "Lo importante es que las personas con discapacidad se sie... 00:00 / 12:49

01 DE DICIEMBRE DE 2017 | ACTUALIZADO EL 01 DE DICIEMBRE DE 2017

El turrón de chocolate, los polvorones de canela, los mazapanes, el roscón de reyes... la Navidad tiene muchos sabores. Unos de toda la vida y otros más nuevos, pero igual de apetecibles. Un ejemplo es la Flor Dulce de Navidad, un bollo relleno de cacahuetes con miel, pasas y decorado con compota de manzana que no solo debe estar bueno, sino que además es un dulce solidario. Por cuarto año, se van a elaborar 7.000 unidades y la recaudación por las ventas de este dulce navideño se destinará a un fin solidario: a la financiación de programas y servicios para la inclusión socio-laboral de jóvenes con discapacidad intelectual. Detrás de este proyecto está la Fundación Irene Villa.

LO MÁS ESCUCHADO

Tramo final de Tiempo de Juego Completo (23-12-2017)

2ª Parte, Tiempo de Juego (23-12-2017)

24-12-2017 La Noche con EGR 05-06

El Partidazo de COPE (Programa Completo, 22-12-2017)

1ª Parte, Tiempo de Juego (23-12-2017)

MÁS AUDIOS

El belén de interior más grande del mundo, en la Catedral de Burgos

Deportes COPE 15:05 horas (26-12-2017)

'La Tarde' (26/12/2017), de 15 a 16 horas

Interior investiga el 'pobre' menú de Nochebuena servido a los policías desplazados en Cataluña

DEPORTES EN LA TARDE CON CRISTIAN GARCIA

La Junta aprueba el anteproyecto de la Ley de Protección y Apoyo Garantizado para Personas con Discapacidad

MEDIODIA COPE ZAMORA 26 12 2017

El alcalde de Baiona, Ángel Rodal, confía en que el embalse de Baíña recupere su capacidad total tras finalizar esta semana.

7.000 FLORES HECHAS CON MUCHO AMOR

Una flor muy dulce en Navidad (Leer más...)

La única discapacidad es la actitud negativa...

Mar Cantero Sánchez 05 de Diciembre de 2017 (12:28 h.)

16
veces compartido
compartir

+ NOTICIAS

- Laura, la diseñadora de algodones de azúcar
- El Luchador contra el Bullying (Leer más)
- Lluvia (Leer más...)
- La Medicina Maestra
- Libros y café (Leer más...)
- Entrevistamos a Gregory Cajina (Leer más...)

PUBLICIDAD

Flor Dulce de Navidad, Irene Villa

Esta es la frase con la que nos recibe la web de la Fundación Irene Villa y yo me atrevo a decir que es una verdad como un templo, porque no hay mayor capacidad que creer que uno lo puede hacer. De hecho, este es un poder que todos tenemos en nuestro interior y que deberíamos usar más a menudo.

Y esto es lo que demuestran los niños de la Fundación al hacer estas sabrosas Flores Dulces para alegrarnos las fiestas. Yo ya tengo la mía, y tú, ¿a qué esperas para comprar la tuya? Si lo haces, estarás ayudando a seguir demostrando que las discapacidades existen más en la mente de las personas que en la realidad, pues si entre todos ponemos los medios y las ayudas para que nadie se sienta diferente ni inferior, así será.

Y esta es la segunda lección que nos da Irene en su fundación, que ayudarse entre todos siempre es un éxito, el mayor de todos, puesto que el éxito es más bonito y más grande cuando es compartido.

Noticias De Hoy

1 EVAS ALQUÍMICAS

2 Los autores de Cá CHIC os deseamos ¡FELICES FIESTAS!

3 VENTE CONMIGO AL CIELO

4 Violencias machistas, implícitas y explícitas

Los ojos de Saïd

Del 11 al 23 de diciembre se venderán en varios centros de distribución y bajo pedido

Más de 7.000 Flores Dulces de Navidad de la Fundación Irene Villa para la inclusión laboral de personas con discapacidad

- **Parte de los beneficios financiarán programas para fomentar la inclusión sociolaboral de jóvenes con discapacidad intelectual.**

Para la realización del proyecto, este año la Fundación Irene Villa cuenta con la colaboración de la **Fundación Prodis**, entidad que trabaja por la inclusión laboral de personas con discapacidad intelectual. Durante el periodo del 11 al 23 de diciembre, más de 100 jóvenes serán los encargados de distribuir las Flores Dulces de Navidad en los distintos puntos de venta.

La **Flor Dulce de Navidad** es un bollo relleno de cacahuetes con miel, pasas y decorado con compota de manzana, en formato de 350 gramos aproximadamente. Durante los días **del 11 al 23 de diciembre** se podrá adquirir la Flor Dulce de Navidad en varios puntos de venta en Madrid, así como realizar pedidos por encargo para otros lugares de España. **El precio de cada Flor es de 10€ y es necesario hacer el pedido previamente escribiendo a contacto@fundacionirenevilla.org**, ya que las unidades son limitadas.

Deja tu comentario bajo este artículo. Nos interesa mucho tu opinión.

Mar Cantero Sánchez

Directora

http://www.marcanterosanchez.com

CARIBBEAN DIGITAL
Periodismo responsable, siempre presente!

Irene Villa: “Si no perdonas, no puedes tener una vida feliz”

*Por **Caribbean Digital** - diciembre 3, 2017*

Es inevitable recordar la primera vez que oímos el nombre de Irene Villa. Fue por el brutal atentado terrorista que sufrió, junto a su madre, cuando tenía solo 12 años.

Desde entonces, esta es una tarjeta de presentación de la que debe de estar harta…

Corazón Y es lógico que esté harta de esa tarjeta de presentación, porque han pasado ya 26 años e Irene es mucho más que eso.

Irene Villa Hace tiempo que dije: “No me presentéis como víctima, por favor”. Porque soy cualquier cosa menos eso. Todo el mundo que asiste a mis conferencias, lee mis libros y me conoce un poco, lo sabe. Yo no quiero que mi nombre esté atado al de ETA. Aquí no hay ni victimismo, ni ira, ni queja, ni rencor, lo que hay es un futuro que mejorar y un presente que vivir, disfrutar y potenciar.

C. Voy a pedirle, entonces, que se presente a sí misma.

I.V. Una chica entusiasta, que todavía se siente joven a las puertas de los 40, porque me siento mejor ahora que a los 20. Ya sabes eso de que para atrás, ni para coger impulso. Y si miras hacia atrás solo está permitido hacerlo de dos formas, con gratitud o con perdón. Me defino también como una mujer

enérgica, madre de tres hijos pequeños, que te quitan energía, pero también te la dan.

C. Recuerdo la última entrevista que tuvimos. Hablábamos de maternidad, usted acababa de tener a su primer hijo. Y ya van tres…

I.V. Carlos ya tiene cinco años y ¡qué cinco años! Me ayuda en todo, tiene una cabeza y un instinto de protección con sus hermanos… La gente me dice en la calle o a través de las redes sociales que transmitimos felicidad. Es lo que yo quiero fomentar, paz, libertad, armonía, amor, generosidad… Son valores que, al margen de la religión, tendrían que estar presentes en la educación de nuestros hijos, en el colegio.

C. Me quedo con algunas definiciones y voy a añadir alguna más, ¿le parece?

I.V. Perfecto.

C. La veo siempre alegre, optimista. ¿El optimismo se aprende o viene de fábrica?

I.V. Las dos cosas. Ayer lo hablaba con mi madre, porque leímos que la depresión se había convertido en la enfermedad del futuro. Y a mí no se me ocurre caer en ella. Me decía mi madre: «Yo creo que tenemos los genes de tu abuelo, que era alegre, bromista y buena gente». Con esto quiero decir que hay algo de genética, pero también se puede potenciar, volcándote

en los demás, contagiando alegría, aunque a veces te apetezca quedarte en casa, viendo series en inglés, porque tengo que contarte que la semana que viene doy una conferencia, enterita en inglés, en el Parlamento Europeo.

C. Es que también es conferenciante. ¿Y qué tal llevamos el inglés?

I.V. La conferencia me la sé de memoria. Lo peor serán las preguntas, pero saldré adelante, seguro.

La felicidad radica en estar volcado en los demás”

C. De eso no me cabe duda.

I.V. Pero, lo que te decía de no quedarse en casa, era porque pienso que hay que fomentar la proactividad, relacionarnos más, porque las tecnologías están muy bien, pero, por otro lado, nos aíslan.

C. ¿De qué va a hablar en el Parlamento Europeo?

I.V. Del deporte adaptado y de lo que ayuda a la gente con discapacidad. Van los ministros de deporte de toda Europa.

C. Habría que añadir a su presentación que es una gran deportista esquiadora, con muchos títulos…

I.V. El ejercicio es importante para todo el mundo, pero para las personas con discapacidad más todavía, porque para mover una silla de ruedas o unas prótesis de titanio, necesitas tener forma física.

C. ¿Es tozuda?

I.V. Ser obstinada y pensar que hemos venido aquí a luchar te ayuda más que un talento innato o una mente superdotada. Cada vez que mis hijos me dicen: “Me rindo”, les digo que eso no vale, que esa no es una opción. La clave del éxito en la vida es la constancia.

C. Es además una mujer solidaria, generosa y comprometida.

I.V. Todos los que somos así es porque sabemos que la felicidad radica en estar volcado en los demás y dejar de mirarse tanto el ombligo.

C. Cuéntenos cómo nació la Fundación Irene Villa.

I.V. Por mi marido, porque yo he estado en mil asociaciones, colaborando en todo aquello en lo que he podido: mujer, concienciación, discapacidad, el cáncer, la pobreza infantil… Fue Juan Pablo el que dijo: “Tendrás que hacer tú tu propia fundación”. Pensé: “¿Para qué voy a hacer yo una con todas las que hay?”. Pero por otro lado, me dije: “¡Qué bonito dejar un legado de lo que significa mi nombre: los valores, los principios, el optimismo, el humanismo…”. Eso fue lo que me convenció.

Hemos hecho muchas cosas de deporte para personas con discapacidad intelectual y con la Fundación También haremos algo pronto sobre la discapacidad física.

C. Un clásico de la Fundación Irene Villa, desde 2014, es la Flor Dulce de Navidad.

I.V. Es nuestro proyecto estrella. En la página web de la Fundación se ve cómo lo elaboran personas con discapacidad intelectual. Este año va a subir mucho la producción porque nos la han pedido empresas para regalar a sus empleados en Navidad, ya que además de estar contribuyendo a la inclusión laboral, que para eso es el dinero, es una manera de decir que estas personas extraordinarias tienen mucho que aportar también. Nos sirve a todos, porque son una lección de vida. Estos chicos también venden la flor en algunos centros Carrefour, del 11 al 23 de diciembre. No veas cómo lo venden, porque lo hacen todo: elaborar, empaquetar y vender. A raíz de este proyecto ha habido empresas que han querido contratarles.

Cada vez que mis hijos me dicen: ‘Me rindo’, les digo que eso no vale, que esa no es una opción”

C. A veces son peores las barreras mentales que las físicas y hay que luchar contra muchos prejuicios de la gente.

I.V. Por supuesto. No sabes cómo son estos chicos de metódicos, detallistas y con el entusiasmo que hacen su trabajo. Lo elaboran con tanto amor, con tantas ganas de que quede bien, que consiguen hacerlo incluso mejor. En la Fundación Prodis, que es con quien colaboramos este año, quienes van a ser beneficiarios de esta actividad para cursos de inserción laboral les contratan para Correos para seleccionar cartas, por ejemplo. Porque hay trabajos que pueden hacer de manera concienzuda.

C. Uno siempre se imagina cómo habría sido su vida si no hubiera ocurrido esto o aquello. En su caso, es inevitable preguntárselo.

I.V. Si te digo lo que dice mi padre… Según él yo habría sido peluquera de Aluche, “pero con mis piernas”. Yo le digo: “Vale papi, gracias”. Él no ve todo lo que he llegado a hacer por medio mundo, él valora más que yo haya perdido mis piernas. Mi madre, sin embargo, dice que aunque no hubiera ocurrido aquello, yo habría sido una persona igual de alegre, entusiasta y luchadora porque ya lo tenía de serie. Pero no me habría conocido nadie porque yo no tengo un talento especial.

C. Bueno, la habrían conocido las clientas de la peluquería…

I.V. Eso (risas). Pero ni siquiera para escribir, porque no me considero escritora, sino transmisora. A mí lo que me gusta es llegar al corazón y dar un mensaje, pero no soy una escritora que haga magia con las palabras. Por eso mi madre dice: “Tenía

Bolsamanía Web Financial Group
10.01.2018 | Actualizado a las 19:23
LOGIN
ÚLTIMAS HORAS
CIERRE MERCADO: MADRID CERRADO - NUEVA YORK 02:34:33 - TOKIO CERRADO
19:20 Suaves caídas en Wall Street mientras China presiona la deuda
18:14 Charlie Munger, mano derecha de Buffett, también considera
17:39 El Ibex 35 cierra con tímidas subidas, del 0,02% hasta los
COTIZACIONES NOTICIAS ANÁLISIS DERIVADOS WARRANTS DIVISAS BROKERS Tiempo Real Trader Watch
5 ▲1,21% 17:38 | SANTANDER 5,84 ▲2,42% 17:38 | REPSOL 15,73 ▼-0,41% 17:38 | BANKINTER 8,30 ▲1,79% 17:38 | INDITEX 28,85 ▼-2,53% 17:38 | MEDIASET 9,45
DESTACADOS Atlantia mejorará su oferta por Abertis en pleno desafío con ACS (Hochtief) y al Gobierno (13:20)
Publicidad

PULSOS DE MERCADO INDICES
19:23 La nueva política de equipajes de Ryanair entra en vigor el 15 de enero
19:20 Suaves caídas en Wall Street mientras China presiona la deuda de EEUU
19:18 Al menos ya tenemos un primer máximo creciente en Siemens Gamesa, que no es poco
19:17 Consultorio de análisis técnico: Arcelor, eDreams, Faes, Ence, Volkswagen y tres títulos más a

La Fundación Irene Villa hornea 7.000 Flores Dulces de Navidad para la inclusión laboral de personas con discapacidad

Europa Press | 30 nov, 2017 18:55

Flor Dulce de Navidad de la Fundación Irene Villa FUNDACIÓN IRENE VILLA

MADRID, 30 (EUROPA PRESS)

La Fundación Irene Villa ha desarrollado la cuarta edición de su proyecto solidario 'Flor Dulce de Navidad', a través del cual espera vender este año más de 7.000 ejemplares de este dulce navideño con el objetivo de financiar los programas y servicios que fomentan la inclusión socio-laboral de jóvenes con discapacidad intelectual, según ha informado la fundación.

La cuarta edición de este proyecto contará con la colaboración de Carrefour, Cartonajes Muñoz y Ciudad de la Raqueta, así como con el apoyo de la Fundación Prodis para que, durante dos semanas de diciembre, se distribuyan las Flores Dulces de Navidad en los distintos puntos de venta por parte de los más de 100 jóvenes que colaboran en el proyecto.

Así, el dulce podrá adquirirse del 11 al 23 de diciembre en varios puntos de venta en Madrid, y además, se podrán realizar pedidos por encargo para otros lugares de España. El precio de cada flor es de 10 euros y la fundación recuerda que es necesario hacer el pedido previamente escribiendo a su dirección de email contacto@fundacionirenevilla.org, ya que las unidades son limitadas.

Por último, según ha apuntado Irene Villa, "la celebración de la Flor Dulce de Navidad se realiza con el fin de fomentar la inclusión sociolaboral de las personas extraordinarias que forman parte de la Fundación Prodis".

EVA ROBLES

Entrenadora de Sonrisas

9 DICIEMBRE, 2017 POR ROBLESEVA

La Flor Dulce de Navidad de Irene Villa favorece a Fundación Prodis

1 Vote

Al ponerme a escribir la columna dudaba si hablar de la Constitución, por eso de la celebración del día 6, o tocar temas de este finde: El Día Internacional contra la Corrupción, Día Internacional de la Radio y la Televisión a favor de la Infancia y Día de los Derechos Humanos**. Lo tengo claro, hablo sobre "La Flor Dulce de Navidad" que me inspira estos grandes temas por alusión**.

Irene Villa, desde su Fundación, crea este dulce hace cuatros años, con el firme propósito de **recaudar fondos y concienciar a la sociedad sobre la inclusión socio-laboral de personas con cualquier discapacidad**. Cada año favorece a una organización.

El 11 de diciembre y hasta Nochebuena **todos tenemos la oportunidad de endulzar nuestras vidas y las de aquellos que tanto lo necesitan con la gran idea de Irene Villa**. Es un proyecto maravilloso en todos los sentidos porque como dice Irene: "En Reyes el roscón, pero en Navidad ¿qué podemos llevar a casa para compartir en familia?

Continúa en Diario 16, en la Tribuna de la Entrenadora de Sonrisas

La Flor Dulce de Navidad de Irene Villa

PROGRAMA COMPLETO

Aquí en la Onda 08/12/2017

Podcast completo de Aquí en la Onda con Alberto Granados. En este festivo, ampliamos límites y nos damos una vuelta por todo el país. Comenzamos con la agenda de ocio para que disfrutes de actividades en toda España. Entrevistamos a Irene Villa por el proyecto Flor Dulce de Navidad que realiza su Fundación por cuarto año consecutivo. Y luego, ya con Juan Pozuelo a los fogones, nos rodeamos de las estrella Michelín del momento: Jordi Cruz y Ángel León, que han logrado la distinción de tres estrellas en sus respectivos restaurantes, ABac y Aponiente. Le acompaña en la charla Ángel Pardo, Director de Comunicación de esta prestigiosa Guía Michelín. Y cerramos con Esteban Capdevila comiendo exquisito bacalao y Devorando España.

PUBLICIDAD

LO MÁS

PROGRAMA COMPLETO
La Rosa de los Vientos 10/12/2017
ESCUCHAR AUDIO

CON BRUNO CARDEÑOSA Y SILVIA CASASOLA
La Rosa de los vientos 04/12/2017
ESCUCHAR AUDIO

PROGRAMAS COMPLETOS
El Transistor 10/12/2017
ESCUCHAR AUDIO

Publicidad
Ads by groupon.es
12 meses de... 12 meses de a... 29,99 € ¡COMPRAR!
Conjunto de ... Conjunto de m... 379 € ¡COMPRAR!
Frigiliana: 1 ... Frigiliana: 1 o 2... 45 € ¡COMPRAR!
Vestido de p... Disfraz de princ... 16,99 € ¡COMPRAR!
Anillo con cr... Anillo solitaire 14,99 € ¡COMPRAR!

Irene Villa participa en el anuncio de Campofrío: "El odio es un lastre, solo hace daño a quien lo siente y genera envidias y miedo"

Irene Villa, escritora y psicóloga, está en 'Espejo Público'. Irene ha participado en la campaña "amodio" de Campofrío y cuenta cómo surge la colaboración. Además, ella ha sido objeto de posibles delitos de odio y de chistes de mal gusto en Twitter y en este anuncio comparte escena con Dani Mateo, acusado de estos delitos, ¿cómo fue el rodaje?

Irene Villa participa en el anuncio de Campofrío: "El odio es un lastre, solo hace daño a quien lo siente y genera envidias y miedo"

M21 88.6 FM m21radio.es

MENU

AGENDA SOCIAL DE EXTRAORDINARIOS DEL 4 AL 10 DE DICIEMBRE

04 de diciembre de 2017 | M21Radio

DULCE FLOR DE NAVIDAD. PASTELERÍA SOLIDARIA. SE PUEDE ADQUIRIR DEL 11 AL 23 DE DICIEMBRE

- La Fundación Irene Villa ha presentado en la sede de la Fundación Prodis su proyecto solidario “Flor Dulce de Navidad” (bollo relleno de cacahuetes con miel, pasas y decorado con compota de manzana, en formato de 350 gramos aproximadamente), que por cuarto año consecu vo, venderá más de 7.000 ejemplares del dulce navideño para financiar los programas y servicios para fomentar la inclusión socio-laboral de jóvenes con discapacidad intelectual de Prodis.
- Desde el 11 al 23 de diciembre se podrá adquirir la Flor Dulce de Navidad en varios puntos de venta en Madrid, así como realizar pedidos por encargo para otros lugares de España.
- El precio de cada Flor es de 10€ y es necesario hacer el pedido previamente escribiendo a **contacto@fundacionirenevilla.org**, ya que las unidades son limitadas.
- Esta cuarta edición cuenta con la colaboración de Carrefour, Cartonajes Muñoz y Ciudad de la Raqueta.

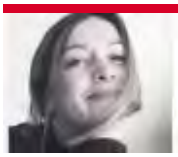
09:00 A 11:00
La corrala
Cris na S. Barbarroja

FOTOGALERÍA

FLOR DULCE DE NAVIDAD

Antes del lanzamiento de la Flor Dulce de Navidad 2017, preparamos varios ejemplares junto a varios chicos y chicas de la Fundación Prodis

Presentación de la Flor Dulce de Navidad 2017 en la sede de la Fundación Prodis

Con los mejores maestros de ceremonia

Y una gran degustación preparada con todo el cariño del mundo y rodeados de la mejor compañía

Rodeados de personas comprometidas y solidarias que luchar por la inclusión de las personas con discapacidad

Personas cercanas, amigos, familiares y miembros de la Fundación que colaboran para que la Flor Dulce de Navidad sigua siendo posible

Con una gran cobertura mediática

Aparición de Irene Villa en Espejo Público de Antena 3, con Susana Griso y Albert Castillón

Entrevista de Irene Villa presentando la Flor Dulce de Navidad en Viva la Vida, de Telecinco.

Reportaje sobre la Flor Dulce de Navidad en el programa “España Directo” de TVE

Presentación de la Flor Dulce de Navidad con Irene Villa en el programa "Sálvame deluxe", en Telecinco

Y como cada año, en más de diez puntos de venta en Madrid hemos contado con la colaboración de chicos y chicas de la Fundación Prodis

¡Hasta la quinta edición de la Flor Dulce de Navidad!

GESTIÓN DE LA COMUNICACIÓN

Servicios profesionales ofrecidos por **Gentinosina Comunicación**, agencia de comunicación sin ánimo de lucro que destina los beneficios obtenidos por la prestación de este servicio al proyecto "Educación contra la violencia", que desarrolla la ONG Gentinosina Social (G-87615881) en la Escuela Francisco González Bocanegra en la ciudad de Mazatlán, Estado de Sinaloa (México).

Gentinosina Comunicación